

# Markt Rimpar

## Bürgerversammlung 2014

---

- **Rimpar**  
am Montag, 27.01.2014
- **Maidbronn**  
am Dienstag, 28.01.2014
- **Gramschatz**  
am Mittwoch, 29.01.2014

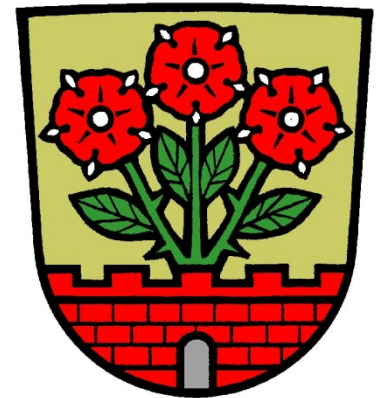



# Bürgerversammlung 2014

## Themen

---

- Einwohner- und Personenstandswesen
- Finanzwesen
- Bauwesen und Bauvorhaben
- Verkehrskonzept
- Abfallwirtschaft
- Wasserversorgung
- Verschiedenes



Markt Rimpf

Bürgerversammlung 2014

---

Einwohner und  
Personenstandswesen



# Entwicklung der Bevölkerung in Rimpar, Maidbronn und Gramschatz

---

- Einwohnerentwicklung
- Geburten, Eheschließungen und Sterbefälle
- Altersstruktur

# Einwohnerentwicklung 2001 - 2013

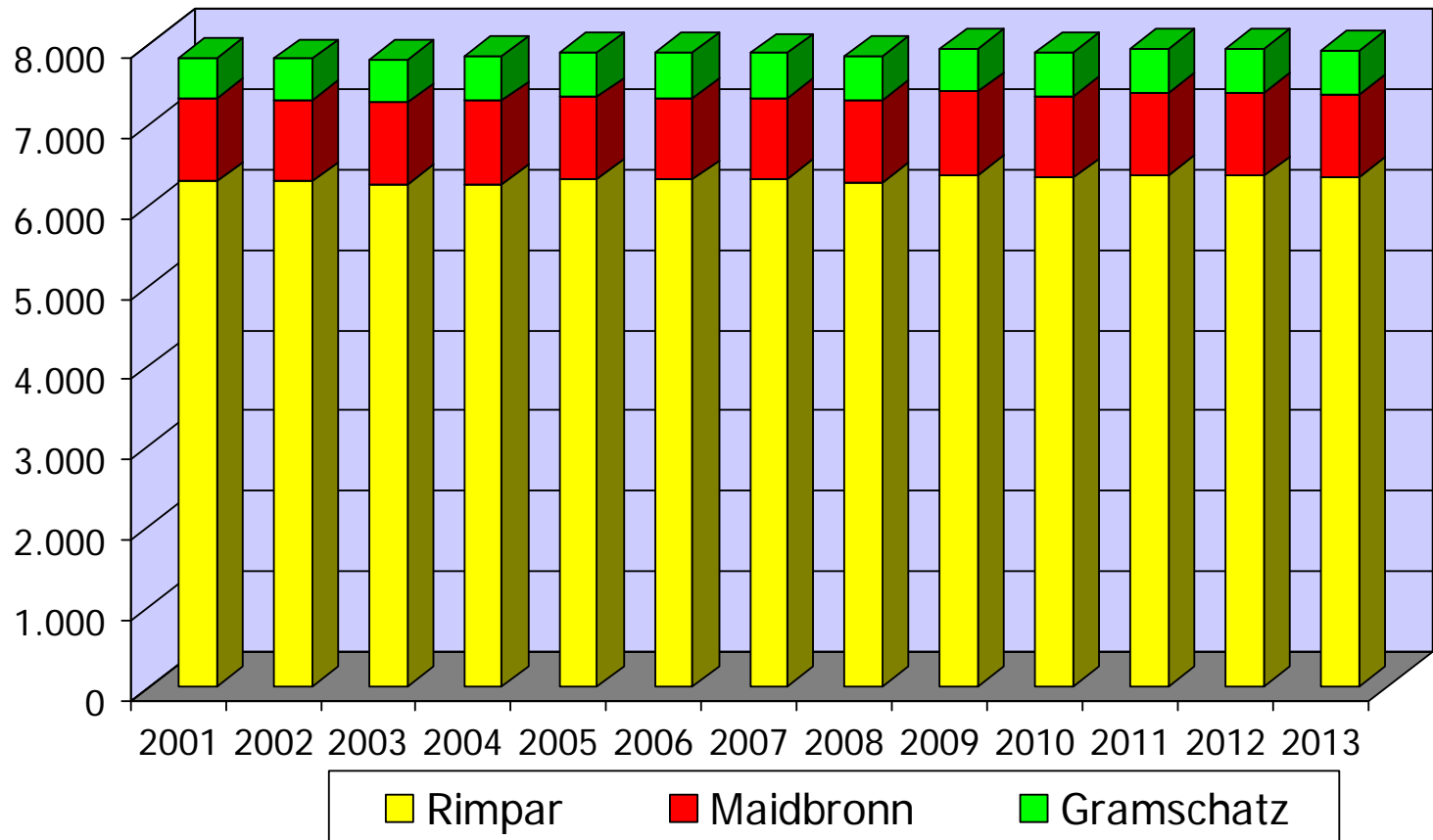



# Geburten, Eheschließungen und Sterbefälle im Jahr 2013

---

■ Geburten	64
■ Eheschließungen	53
■ Sterbefälle	70

# Einwohner Maidbronn

## Altersstruktur

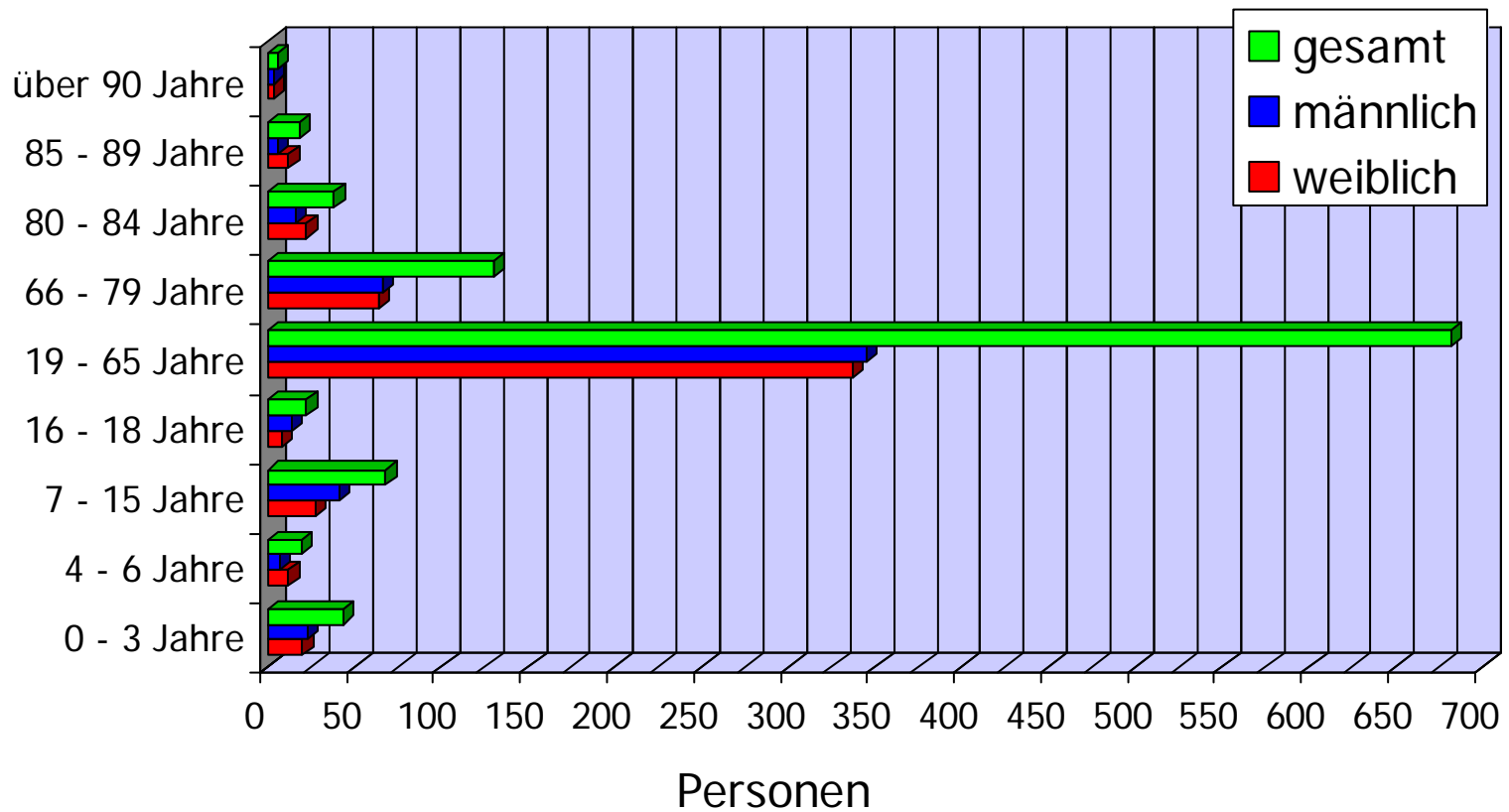

# Einwohner Rimpar

## Altersstruktur

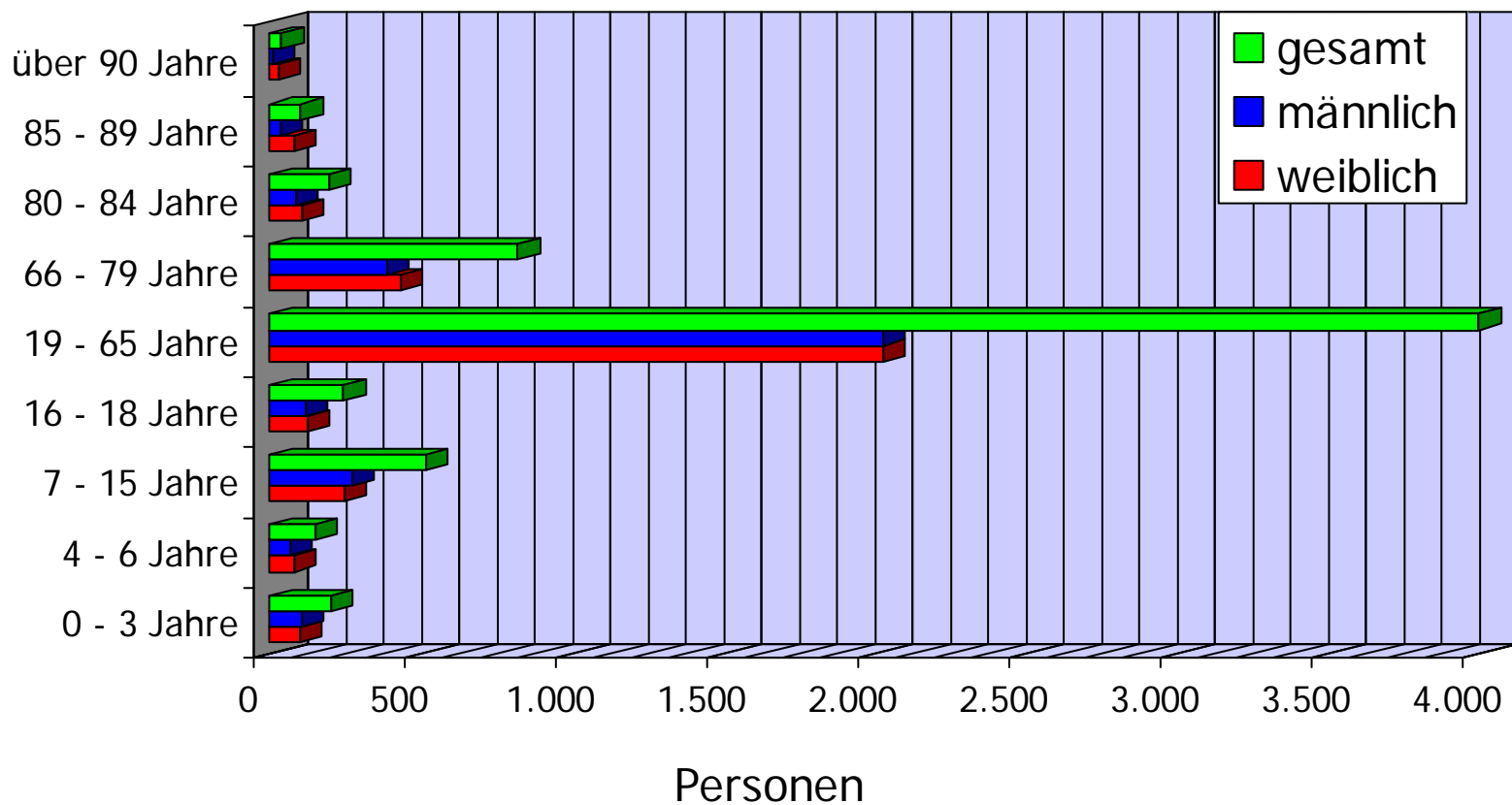



# Einwohner Gramschatz

## Altersstruktur

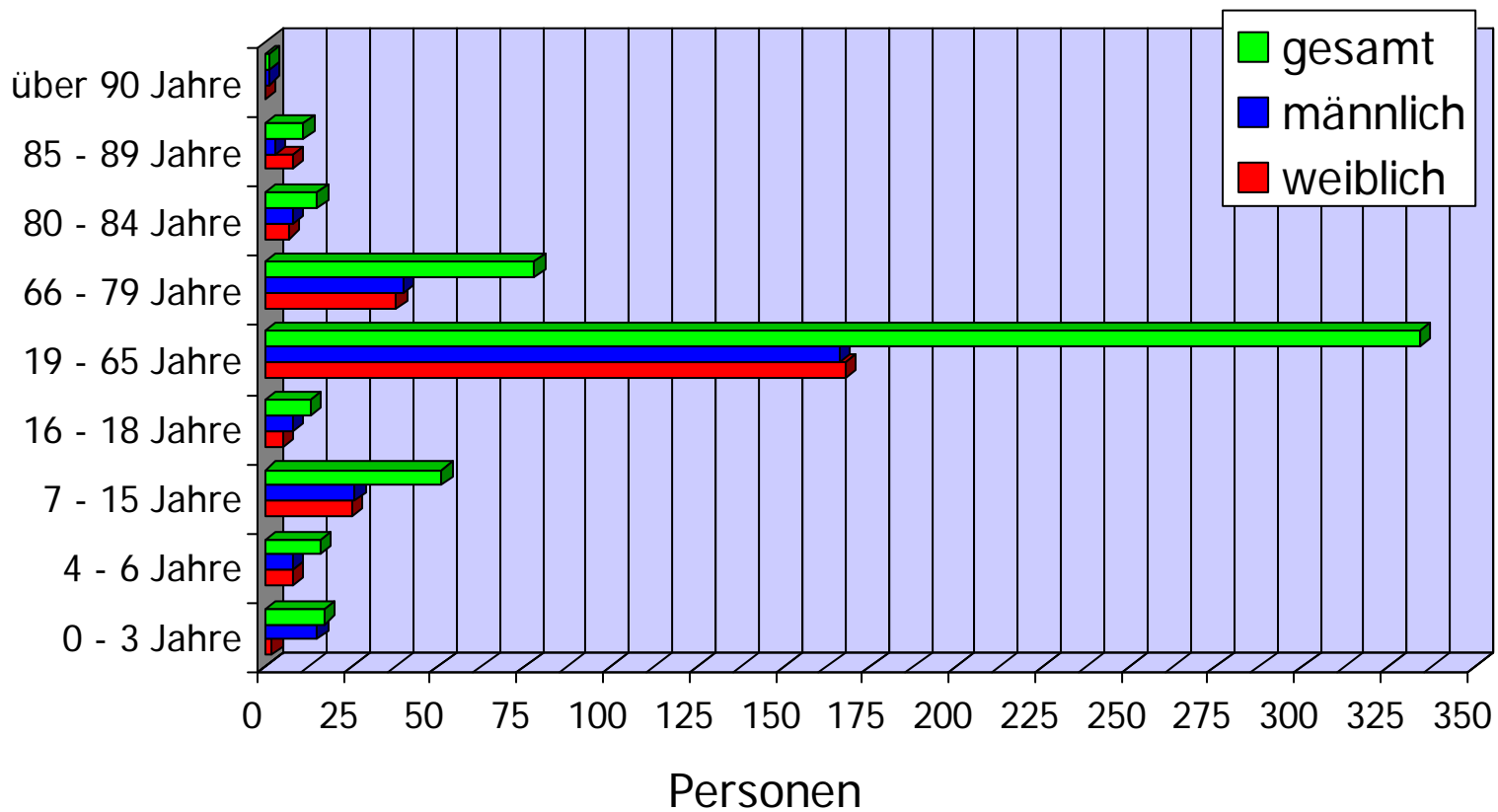

Markt Rimpar

Bürgerversammlung 2014

---

Kindergärten und Schulen

# Unsere Kindertageseinrichtungen





# Kindergärten und Schulen

Rimpar, Maidbronn und Gramschatz

---

- Kindergärten und Kinderkrippe
- Schülerzahlen
- Mittagsbetreuung und Kinderhort

# Kindergärten und Kinderkrippe Rimpar, Maidbronn und Gramschatz

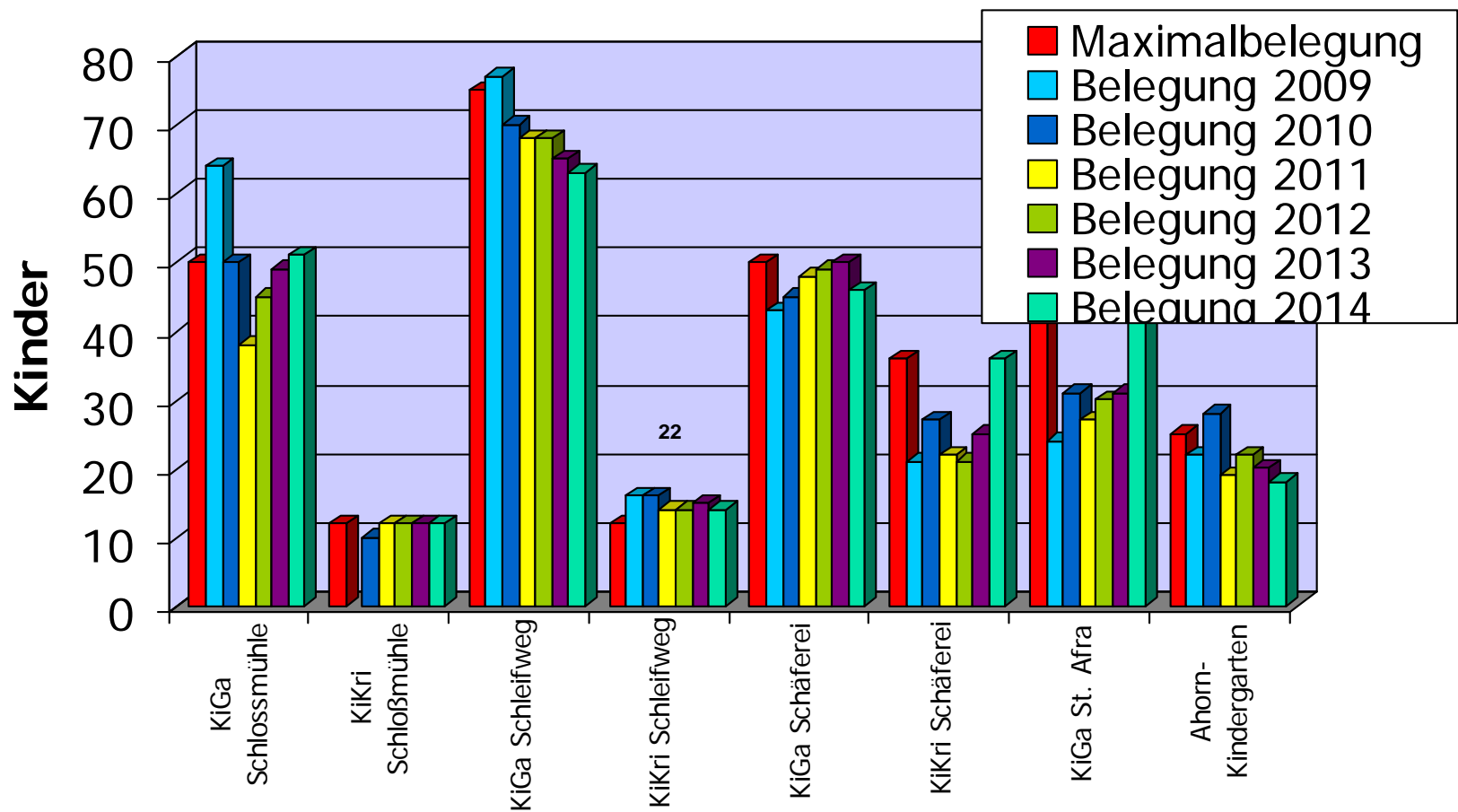

# MES und MKS



# Schülerzahlen Matthias-Ehrenfried-Schule und Maximilian-Kolbe-Schule

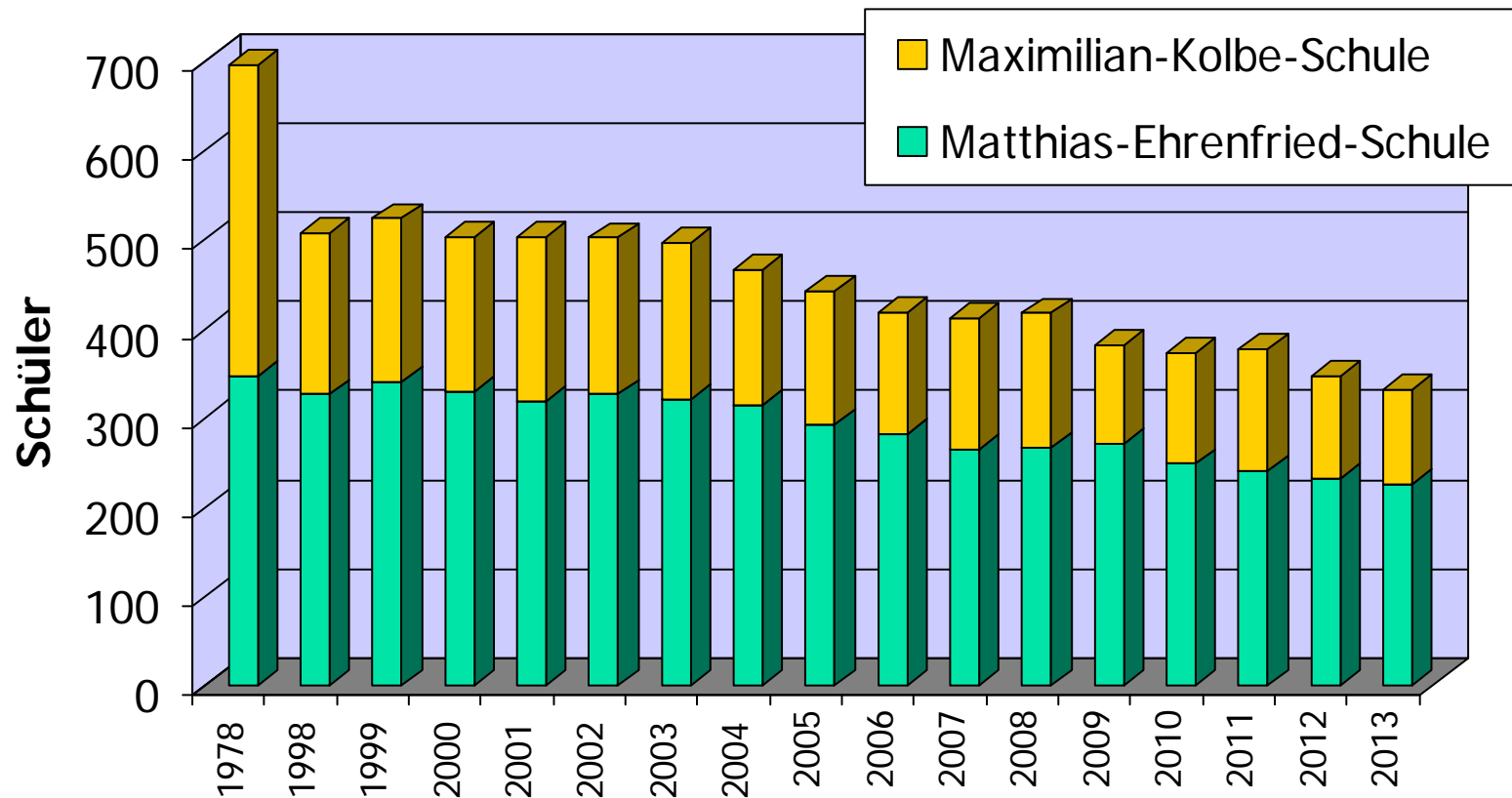

# Kinderhort Matthias-Ehrenfried-Schule







# Der Seniorenrat der Marktgemeinde Rimpar stellt sich vor



# Zusammensetzung



Der SR besteht aus 9 Mitgliedern:

6 gewählte Mitglieder

- Sprecher: Zier, Peter
- Stellvertreter: Vollmuth, Erich
- Bausenwein, Guido
- Kempf, Hermann
- Lambl, Eva (Gramschatz)
- Opel, Edgar (Maidbronn)

3 zugeordnete Mitglieder

- Stark, Alfred (Vertreter des MGR)
- Baumeister, Rudolf (Vereinssprecher)
- Bgm. Losert, Burkard (FöVerein Seniorenzentrum)



# Aktivitäten 2013 Rückschau Veranstaltungen...



- Kurs: „Fotografieren mit der Digitalkamera“.
- PC Kurs: „Bildbearbeitung und Archivierung“.
- Wanderung mit dem Forum 55,  
Kennenlernen des Walderlebnisentrums.
- Veranstaltung: „Elternunterhalt,  
das Sozialamt bittet zur Kasse“
- Führung und Besichtigung der Pfarrkirche  
„St. Afra im OT Maidbronn.“
- Walderlebnisgang mit einem Förster.
- Veranstaltung: „Advent im Schloss“









# Aktivitäten 2013 Rückschau Kommunal/sozial



- Regelmäßige Sprechstunden/Sozialberatungen
- Kooperationspartner beim „Ausbildungsvertrag für Rimpfing“
- Unterstützung und Teilnahme am Runden Tisch „Schwimmbad für Rimpfing“
- Beteiligung am Wettbewerb „Miteinander“ des BR in Kooperation mit der MKMS
- Besuch im Archiv der Marktgemeinde
- Teilnahme an den Netzwerktreffen des Landkreises.
- Besichtigung des Mehrgenerationenhauses in Binsfeld.



## Vorschau 2014



- Schnupperkurs „Bogenschießen“, in Zusammenarbeit mit der Schützengilde Rimpf. Turnhalle Neue Siedlung:  
am 26.02., 05.03. und 12.03.2014,  
18.00 – 19.30 h, Kosten: 15 €.

Der Seniorenrat wird 2014 neu gewählt. Wir bitten alle Bürger ab dem 55. Lebensjahr, an der Wahl teilzunehmen.

Der Zeitpunkt wird noch bekannt gegeben.

Wir bedanken uns für die zahlreiche Beteiligung an unseren Veranstaltungen im Jahr 2013.

# Bürgerbus





# Bürger Bus

## Bürgerbusfahrplan Maidbronn/Rimpar und zurück



	Dienstag	Dienstag
<i>ab Maidbronn bis Rimpar</i>		
<b>Bushaltestelle Tierarztpraxis Dr. Schober, Adam-Bausenwein-Str. 3</b>	09:05	
<b>Sängerheim, Versbacher Str. 6</b>	09:07	
Steinstraße/Würzburger Straße		
Kirche		
Ferdinand-Schlotter-Str / Praxis Spanheimer		
<b>Wiesenstraße 21 /Spielplatz</b>	09:13	
Riemenschneiderstraße /Gaststätte Athen		
<b>Bushaltestelle Albin-Jörg-Str. Adam-Bausenwein-Straße 4</b>	09:15	
<b>REWE Parkplatz, Kettelerstraße</b>	09:17	
<b>Max-Bäck, Maidbronner Straße</b>	09:18	
<b>Parkplatz Apotheke, Niederhoferstraße</b>	09:20	
<b>Norma Parkplatz</b>	09:25	
<i>ab Rimpar bis Maidbronn</i>		
<b>Norma Parkplatz</b>	10:10	11:00
<b>Parkplatz Apotheke, Niederhoferstraße</b>	10:15	11:05
<b>Hollerbach, Maidbronner Straße</b>	10:17	11:07
<b>REWE Parkplatz, Kettelerstraße</b>	10:18	11:08
<b>Bushaltestelle Tierarztpraxis Dr. Schober, Adam-Bausenwein-Str. 3</b>	10:20	11:10
Riemenschneiderstraße/Gaststätte Athen		
<b>Wiesenstraße 21 /Spielplatz</b>	10:22	11:12
Ferdinand-Schlotter-Str./ Höhe Praxis Spanheimer/		
Kirche		
<b>Sängerheim, Versbacher Str. 6</b>	10:28	11:18
Steinstraße/Würzburger Straße		
<b>Bushaltestelle Albin-Jörg-Str. Adam-Bausenwein-Straße 4</b>	10:30	11:20

Haltestellen ohne eingetragene Fahrzeiten sind Bedarfshaltestellen. Es wird nur angehalten wenn Fahrgäste an der Haltestelle stehen

Markt Rimpar

Bürgerversammlung 2014

---

Finanzwesen



# Entwicklung Einnahmen und Umlagen 2000 - 2014

---

- Entwicklung der Schlüsselzuweisungen und der Kreisumlage
- Steuerkraft pro Einwohner
- Grundsteuer A, Grundsteuer B
- Gewerbesteuer
- Gewerbesteuerzahlende Betriebe
- Gewerbesteuerumlagevervielfältiger
- Gemeindeanteil an der Einkommens- und Umsatzsteuer

# Entwicklung der Schlüsselzuweisungen und der Kreisumlage

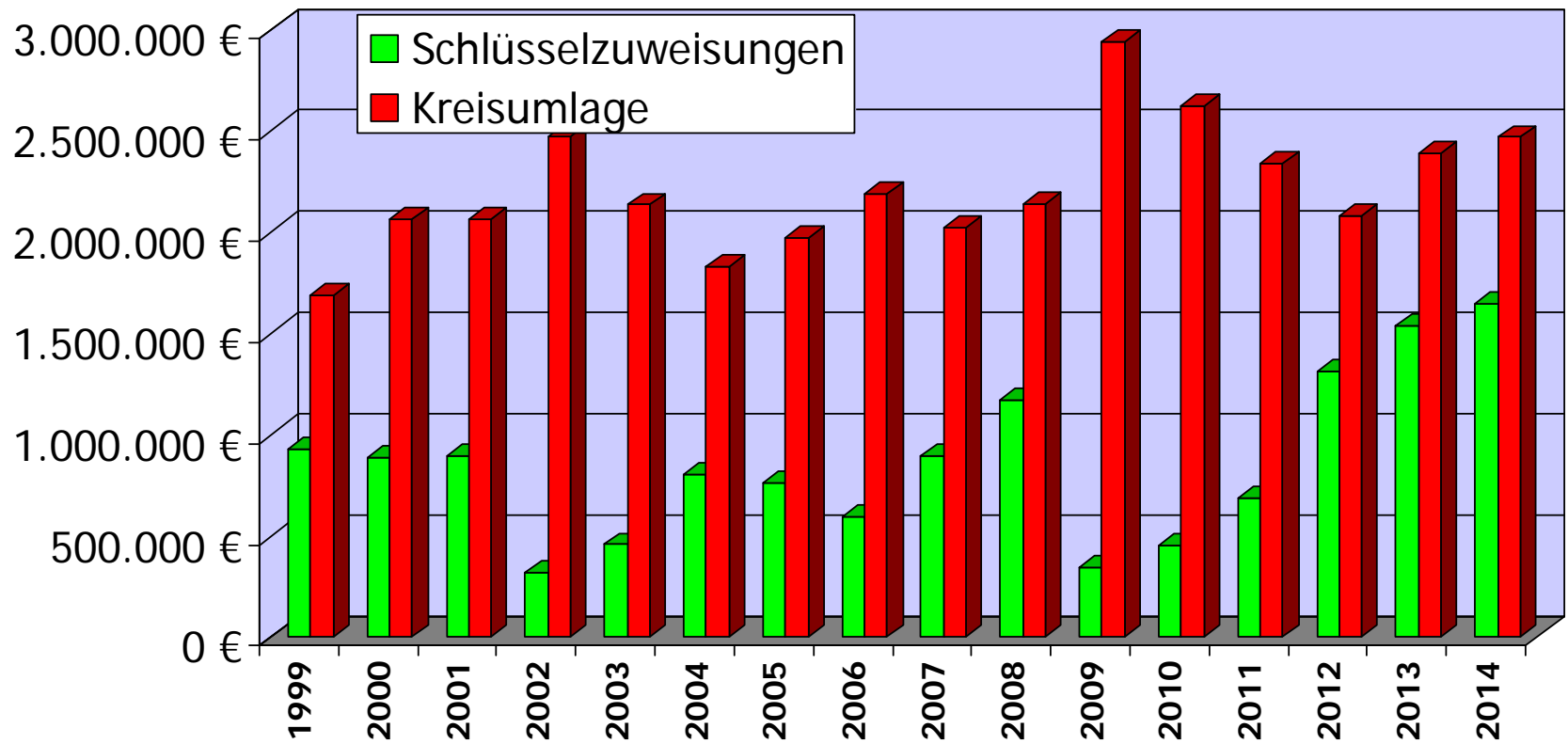

# Steuerkraft pro Einwohner

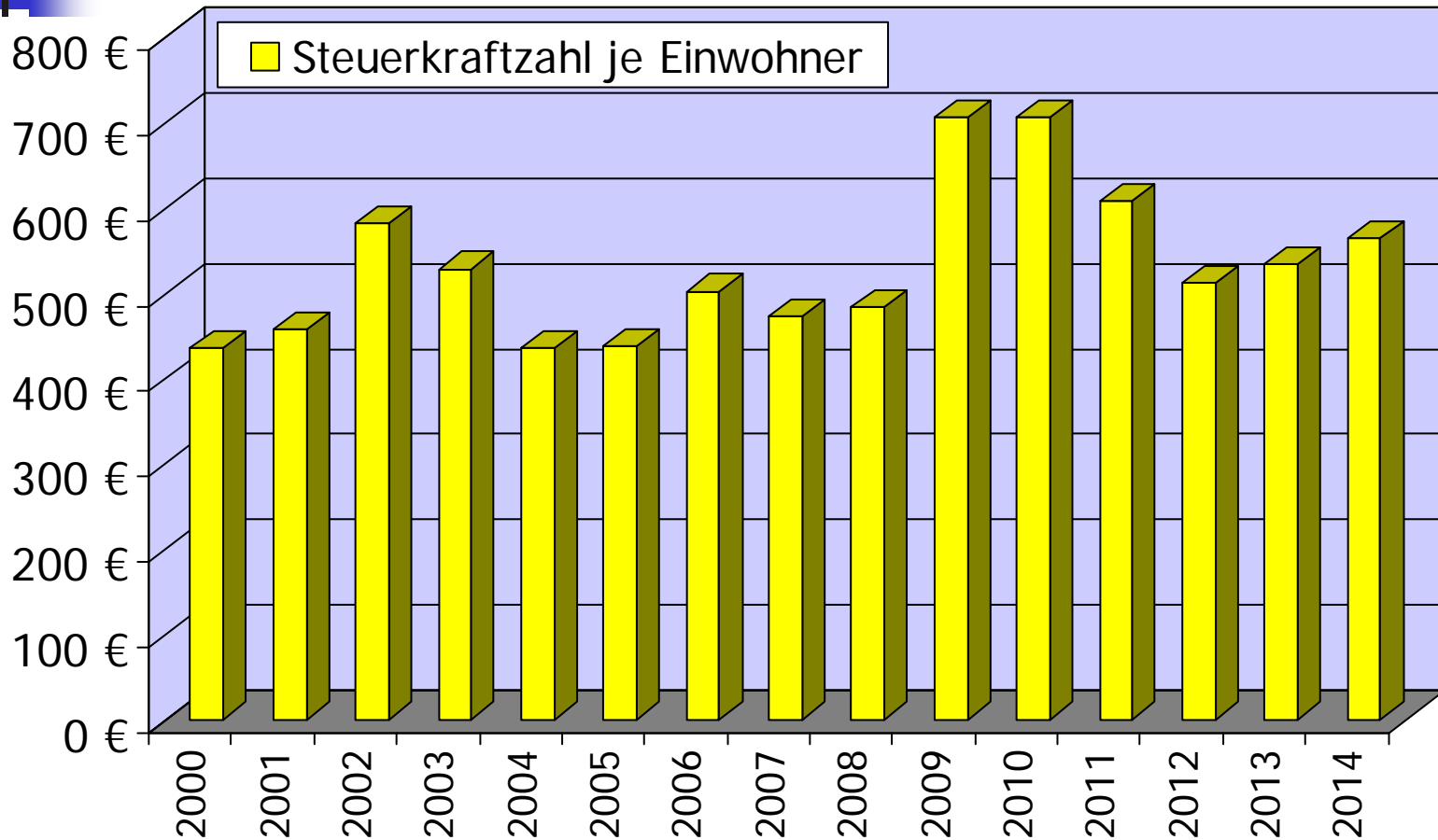

# Entwicklung der Schlüsselzuweisungen, der Kreisumlage und der Steuerkraft

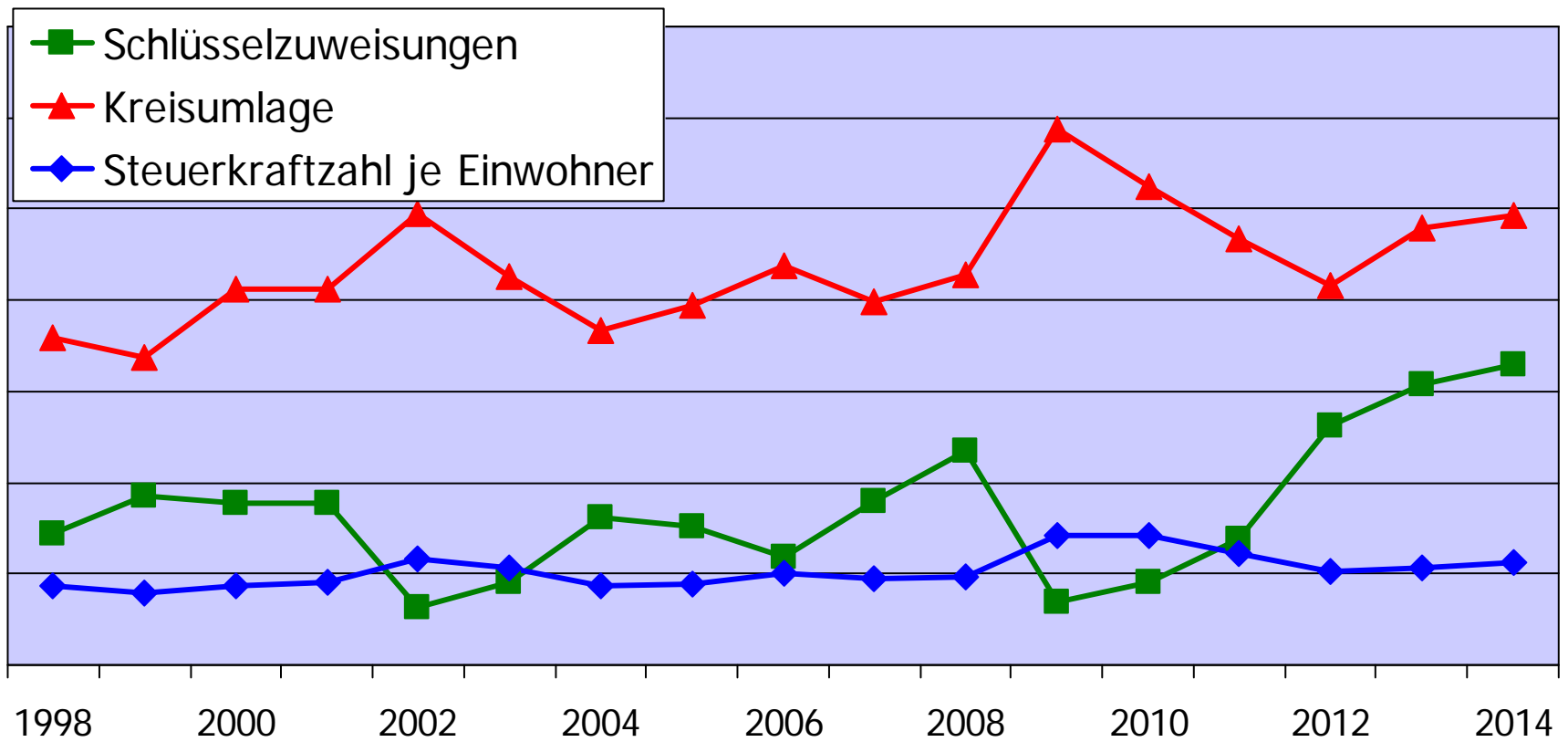

# Grundsteuer A

## Grundsteuer B

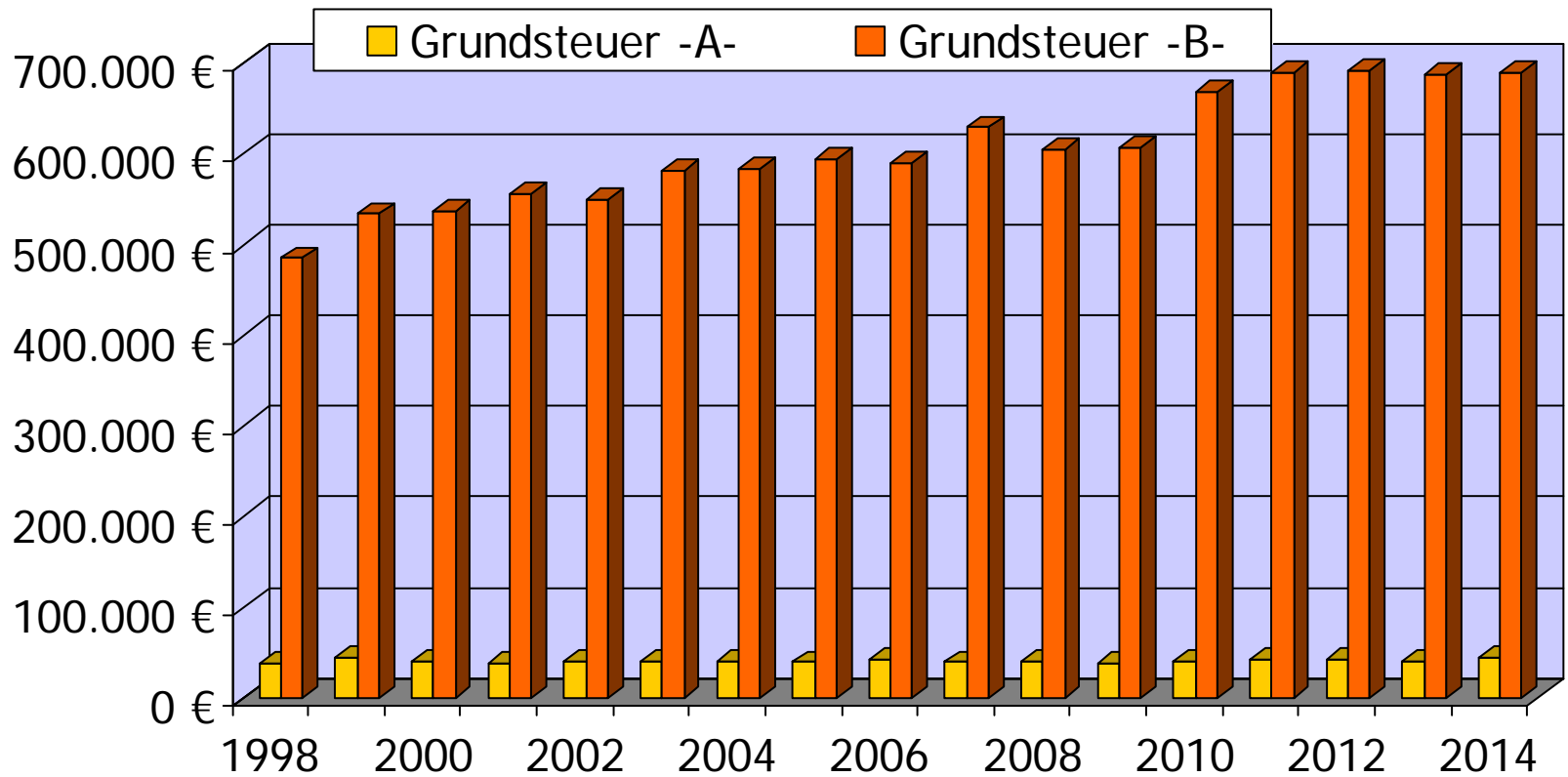

# Gewerbsteuerzahlende Betriebe

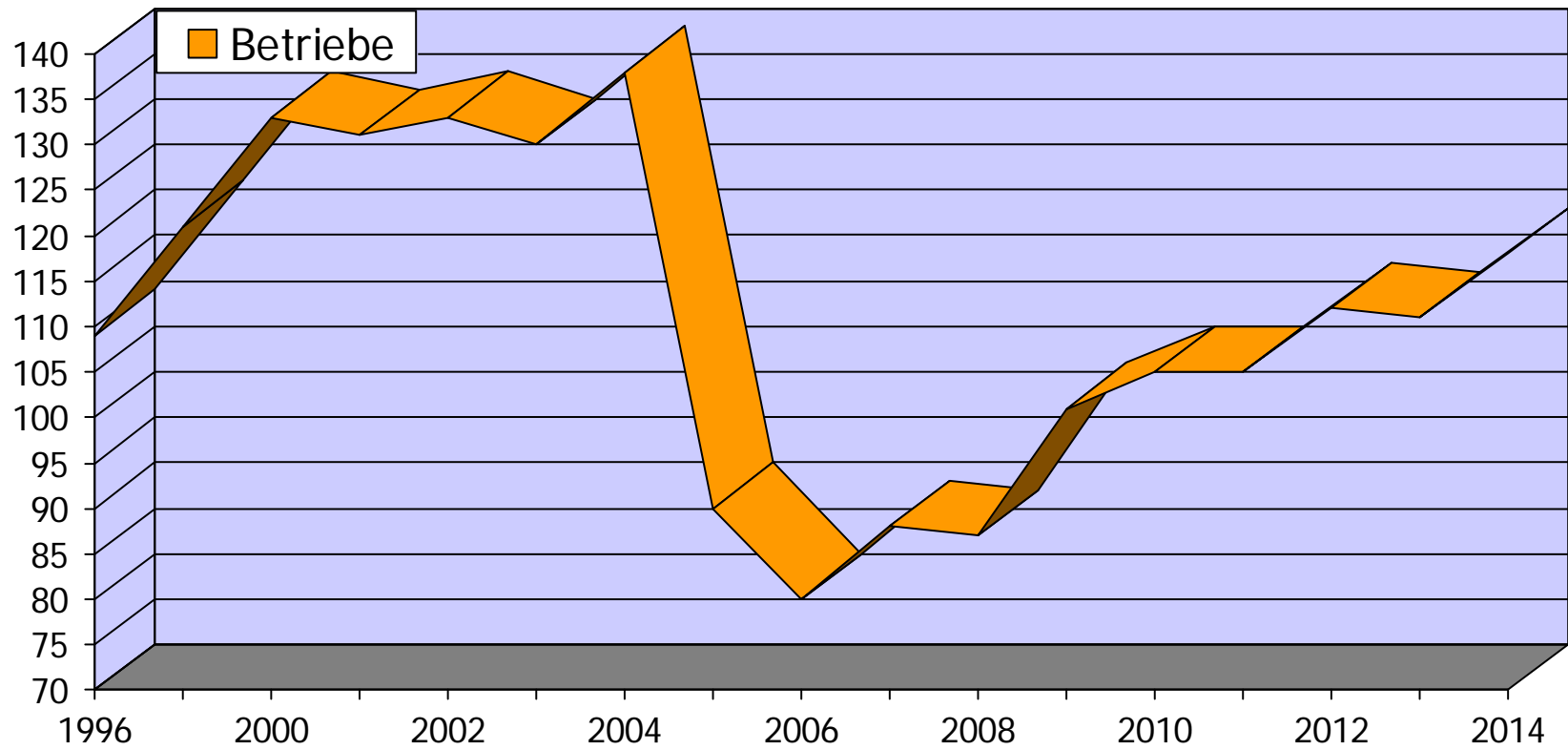



# Gewerbesteuereinnahmen

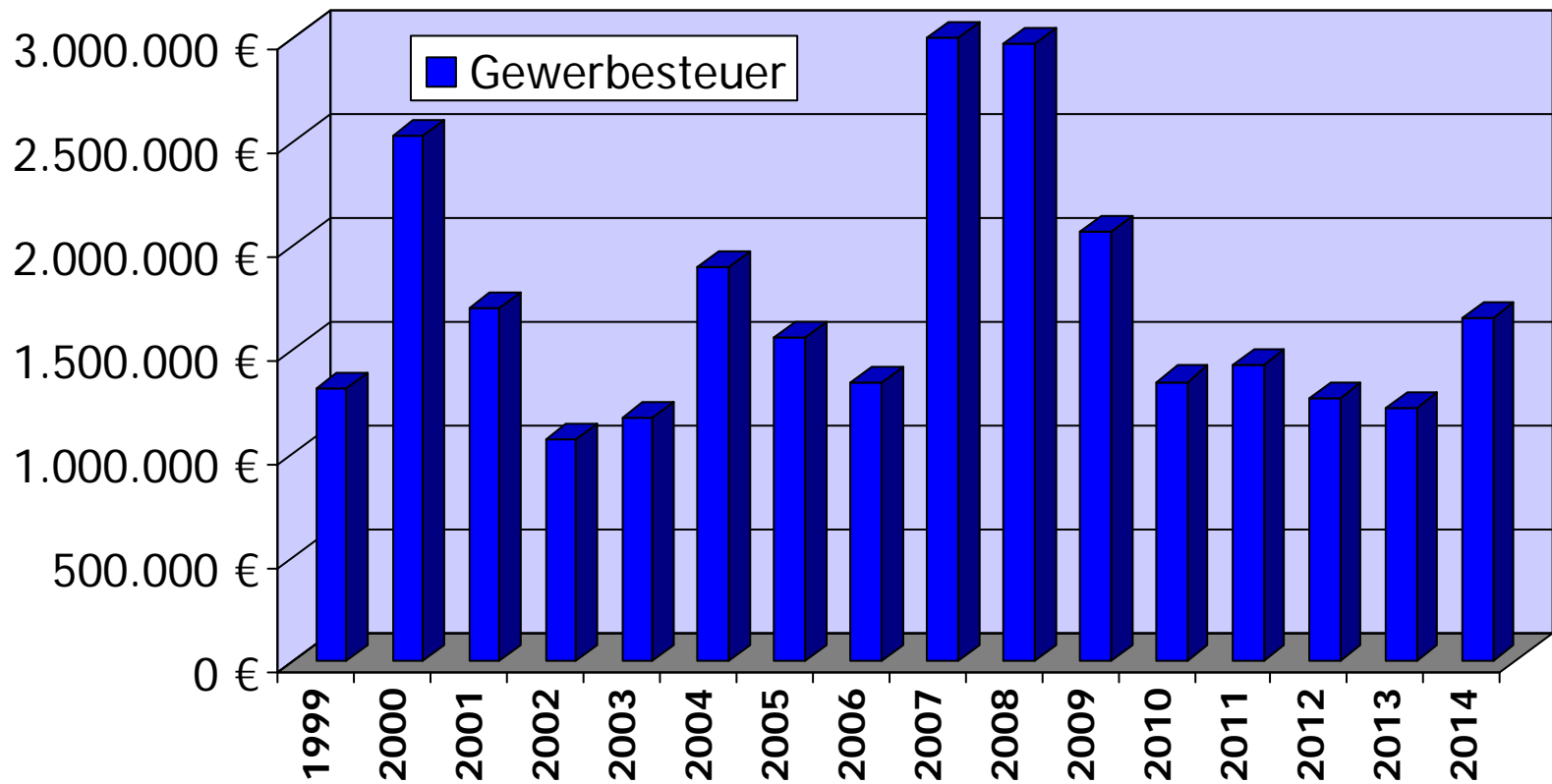



# Gewerbesteuerumlagevervielfältiger

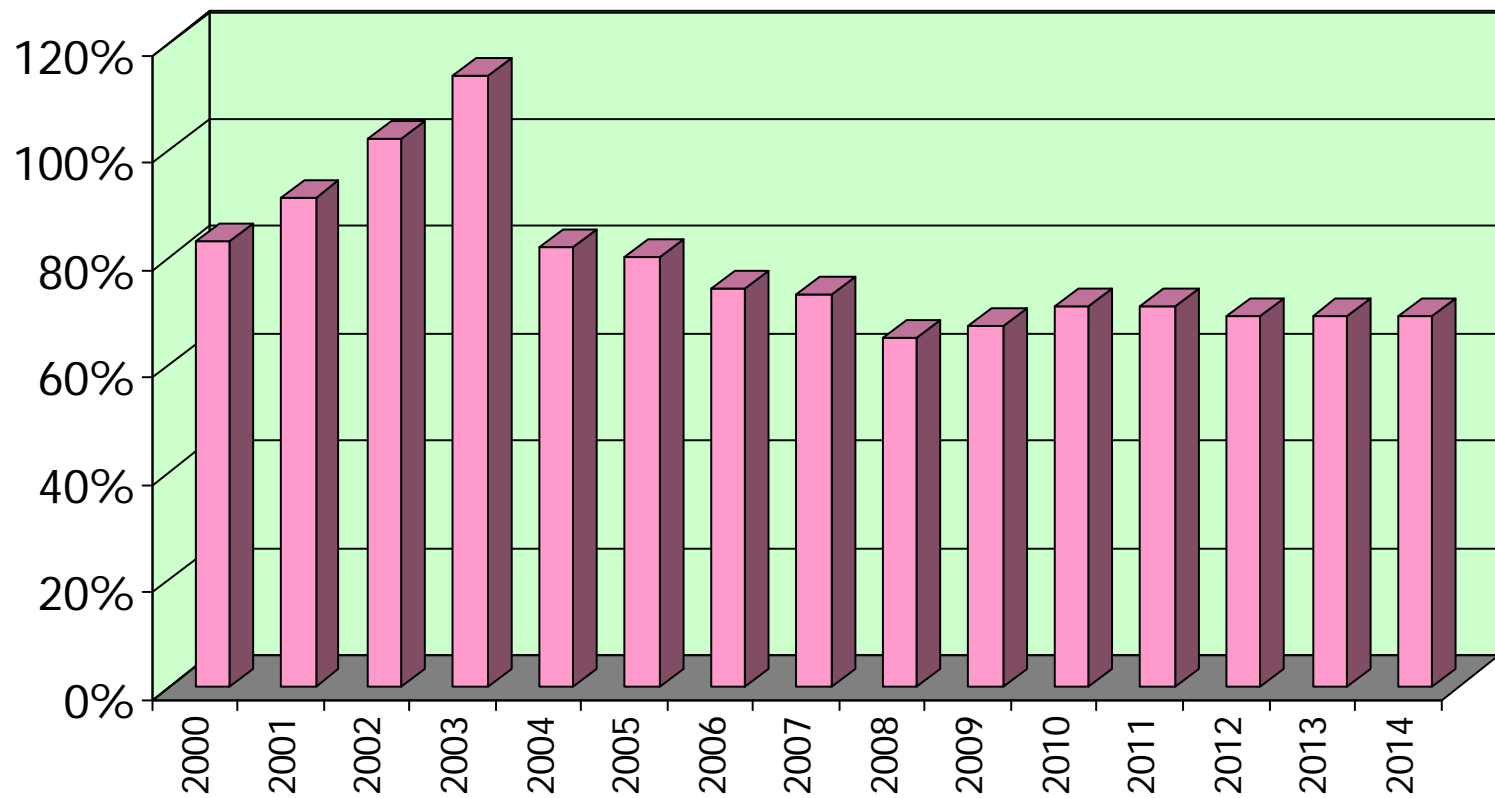



## Entwicklung der Schulden 1998 - 2014

---

- Schuldenentwicklung bis zum 31.12.2014
- Zinsen und Tilgung bis zum 31.12.2014
- Schuldenentwicklung je Einwohner bis zum 31.12.2014

# Schuldenentwicklung bis zum 31.12.2014

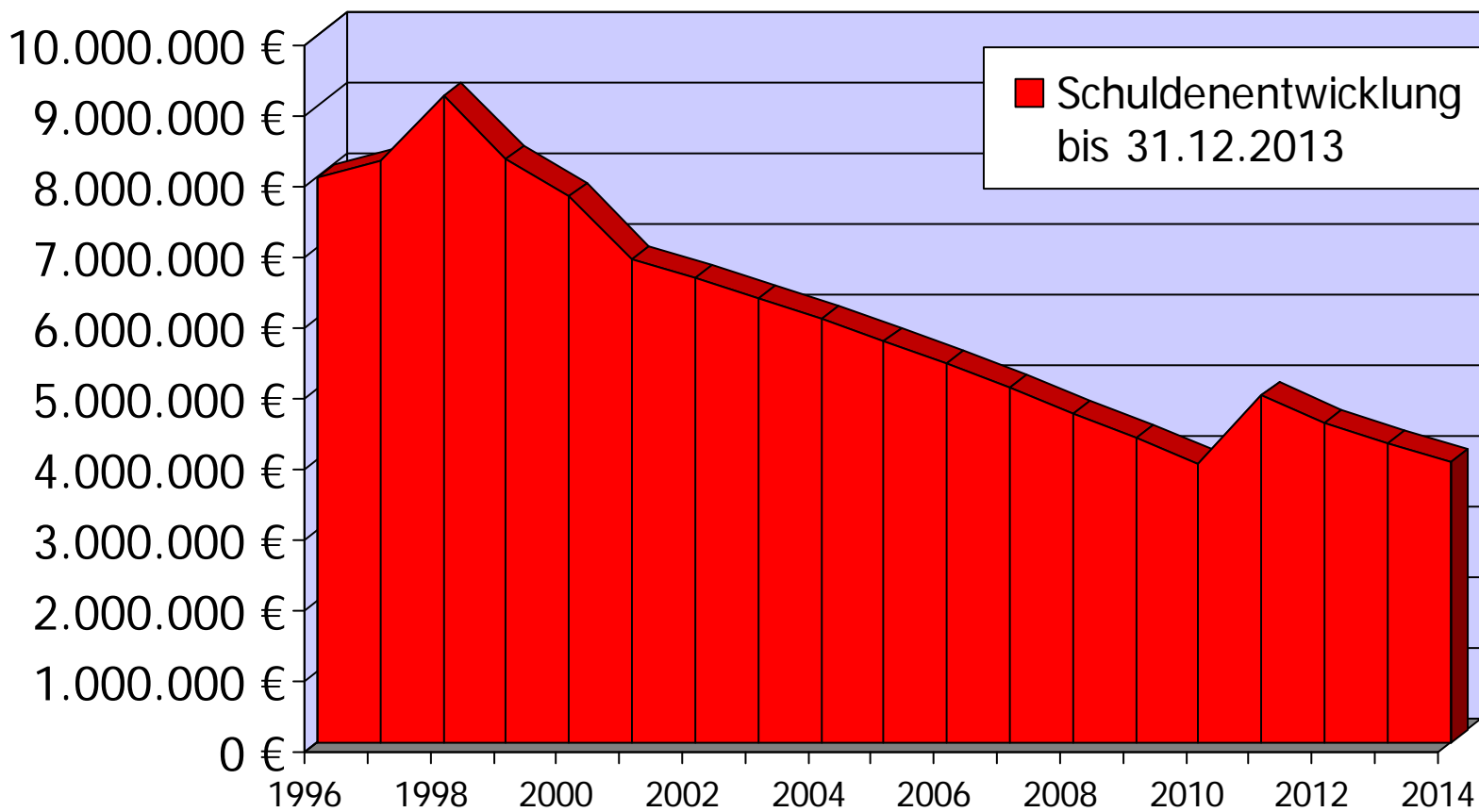

# Zinsen und Tilgung bis zum 31.12.2014

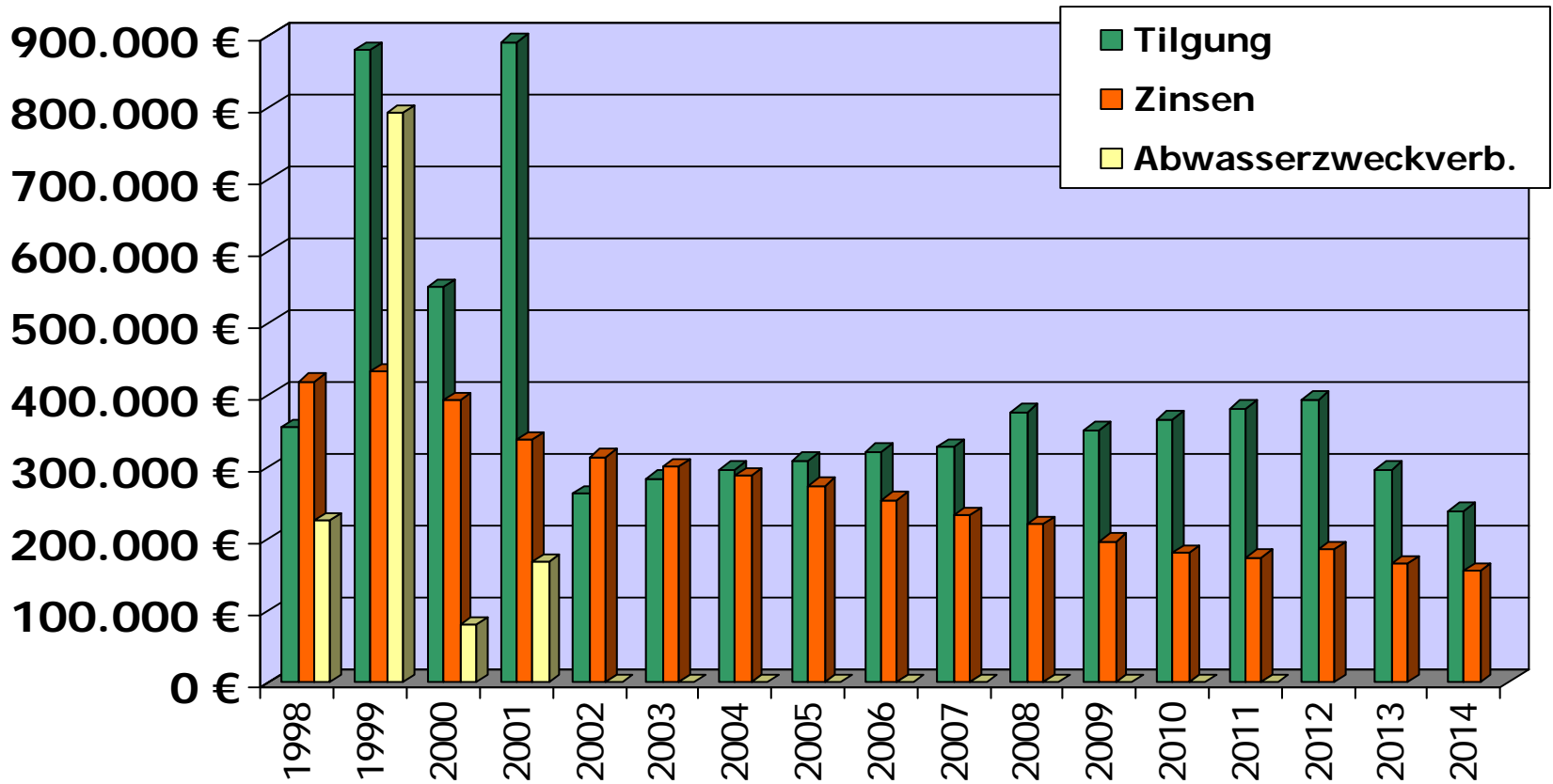

# Schuldenentwicklung je Einwohner bis zum 31.12.2014

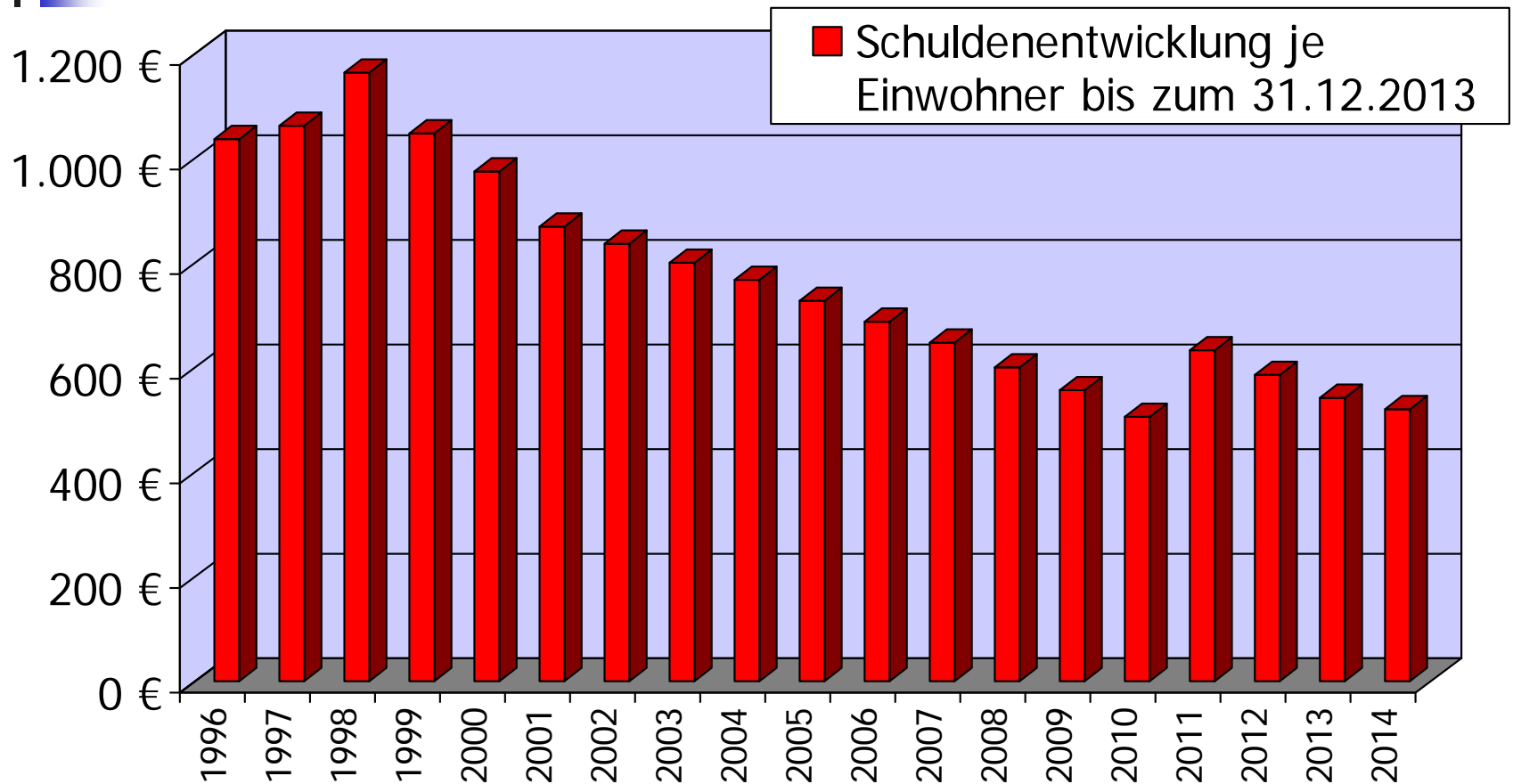



## Aufteilung der Hauptkostengruppen für die Haushaltsjahre

---

- Ansatz 2005 bis 2013
- Vorläufiges Ergebnis 2005 bis 2013
- Personalkosten 2000 bis 2013
- Defizit Gemeindewald 1995 bis 2013

# Haushaltsansätze 2005 bis 2013

## vorläufige Endergebnisse 2005 bis 2013

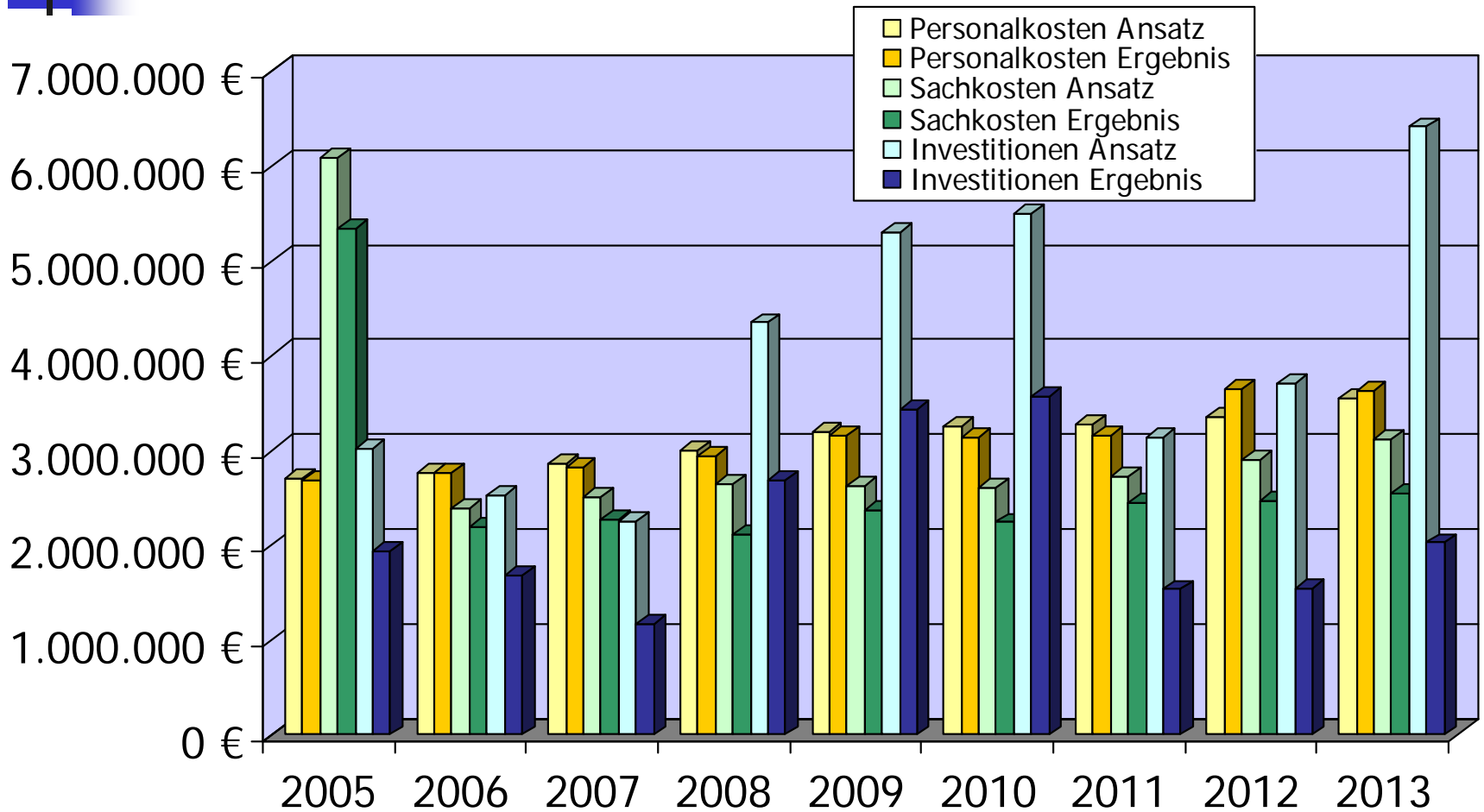



# Personalkostenentwicklung 2000 bis 2013

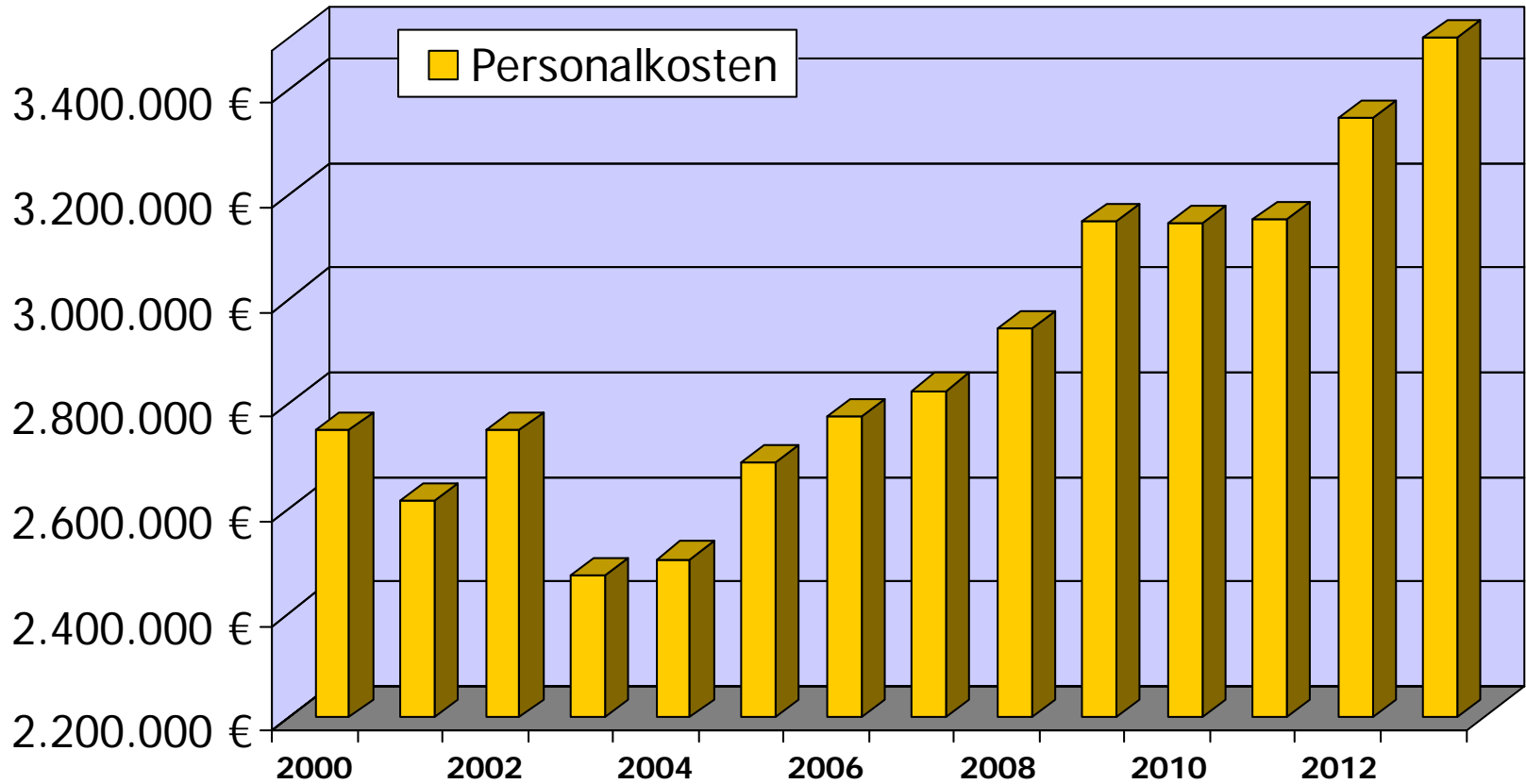



# Defizit Gemeindewald 1994 bis 2014

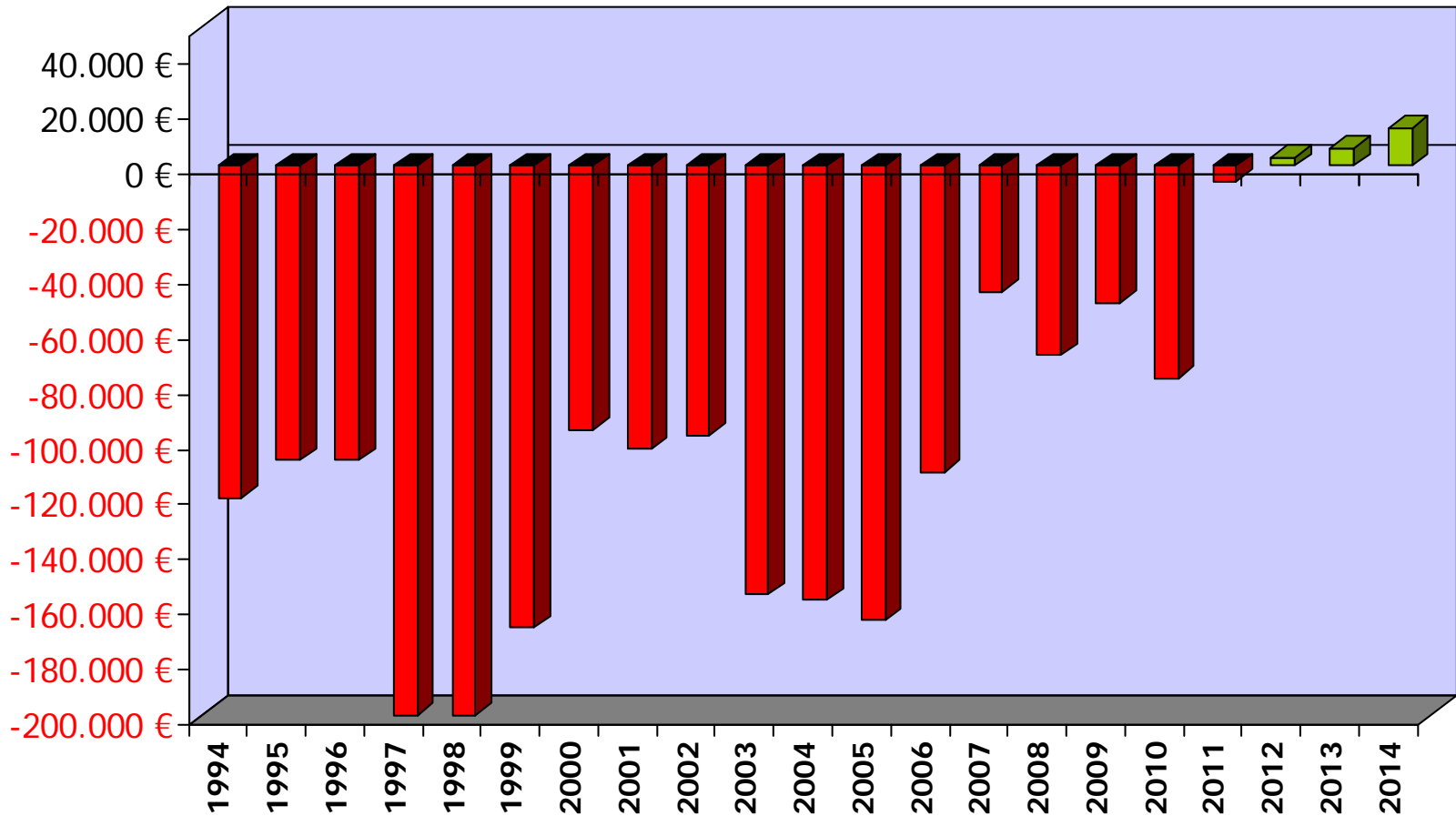

Markt Rimpar

Bürgerversammlung 2014



---

Bauwesen und  
Bauvorhaben

# Markt Rimpar

## Statistik Bauanträge

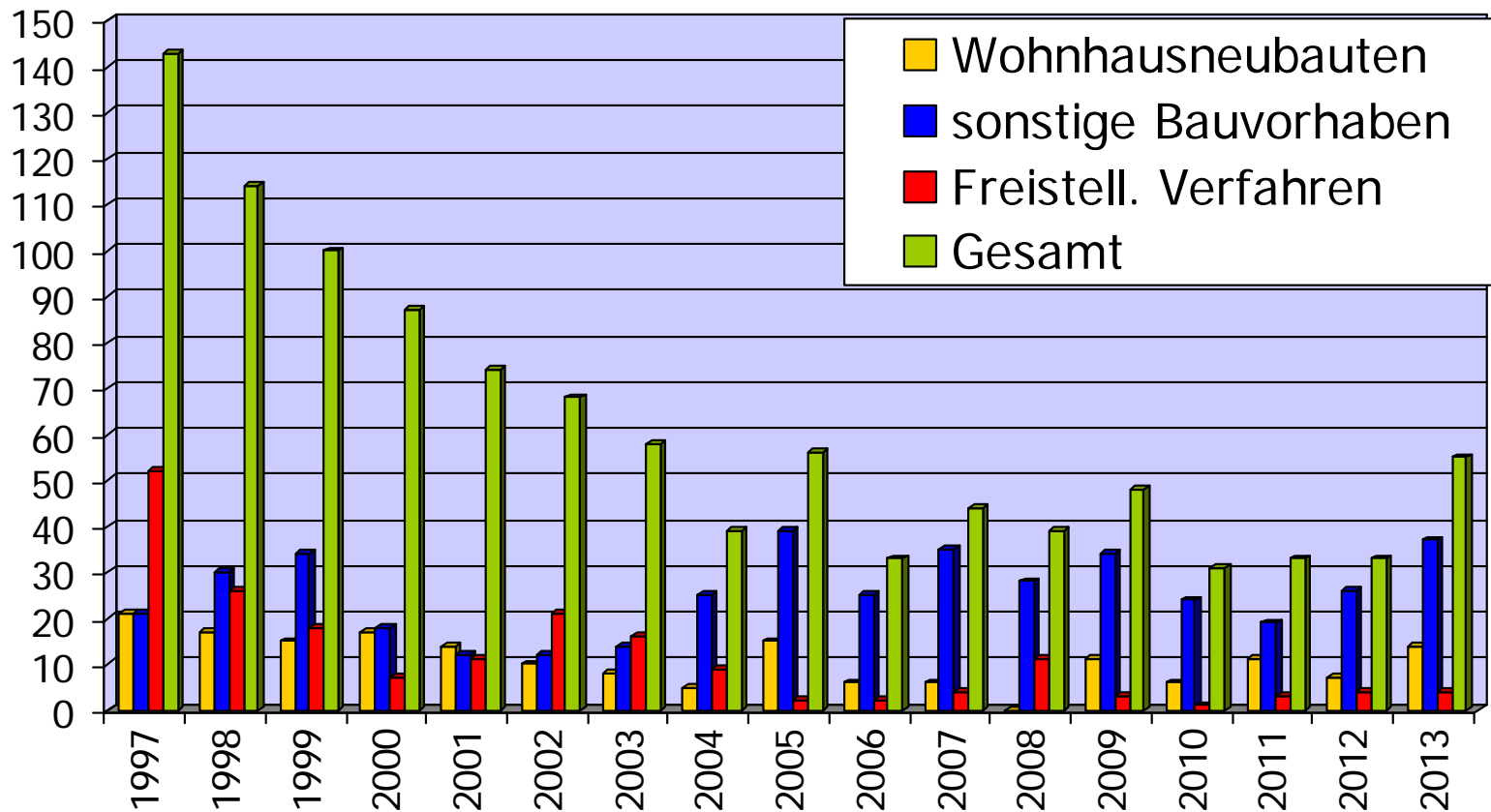

# Verkehrsüberwachung





## Service im EWO

### KFZ-Stelle

---

- KFZ-Löschungen
- Vorübergehende Stilllegung
- Änderung von Halterdaten
- Externe Stilllegung

# KFZ-Stelle

## in der Gemeindeverwaltung Rimpar

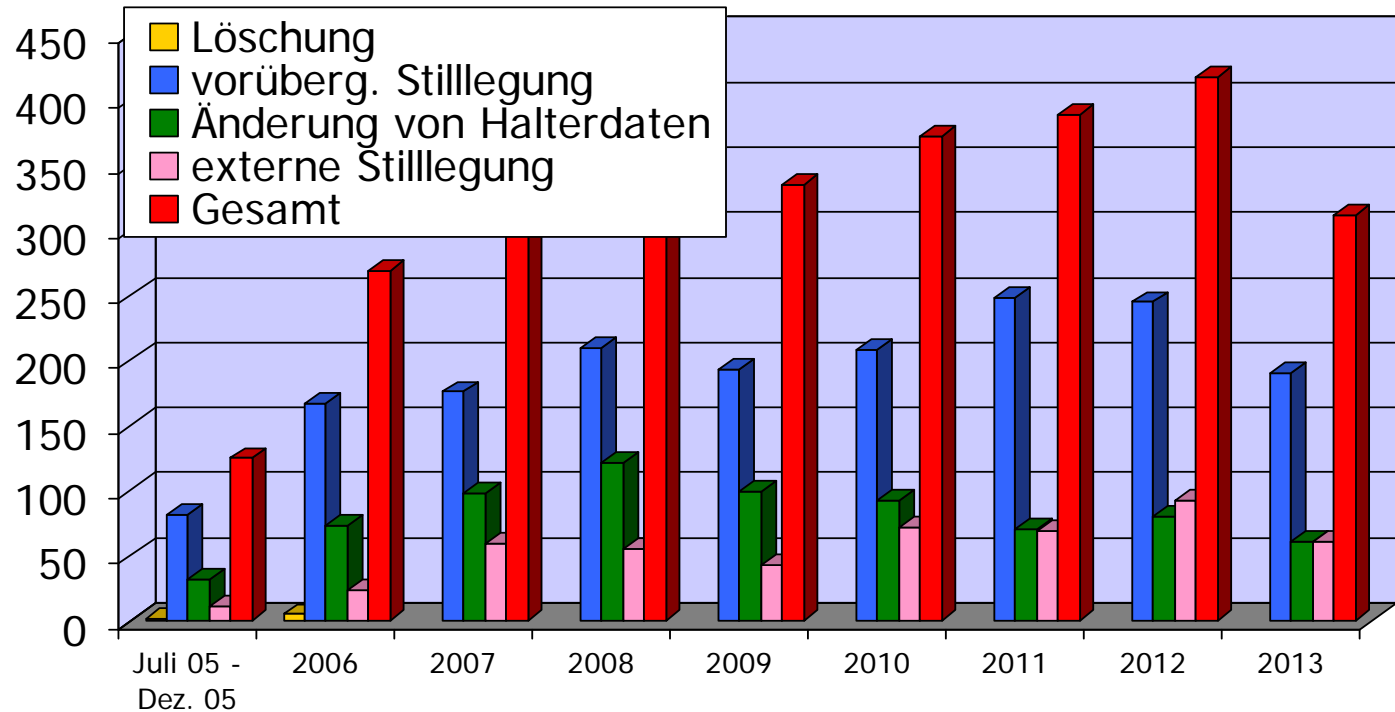





# Hundesteuer

---

- 416 Hunde sind angemeldet
- davon 2 Hunde Kampfhunde Kategorie II

Markt Rimpar

Bürgerversammlung 2014

---

Abfallwirtschaft



# Abfallwirtschaft in Rimpar, Maidbronn und Gramschatz

---

- Hotline Team Orange
  - 0180 3451000
  
- [info@team-orange.info](mailto:info@team-orange.info)



# Abfallwirtschaft in Rimpar, Maidbronn und Gramschatz

---

- Öffnungszeiten des Wertstoffhofes
  - Mittwoch: 14:00 Uhr bis 18:00 Uhr
  - Samstag: 09:00 Uhr bis 14:00 Uhr
- Elektrogroßgeräte können in Rimpar entsorgt werden (keine Kühlgeräte)
- Elektroschrott muss nach Kürnach oder Veitshöchheim gebracht werden

Markt Rimpar

Bürgerversammlung 2014



---

Wasserversorgung



# Wasserversorgung

---

- Nitratwerte
- Wasserförderung

# Nitratwerte Brunnen Rimpar

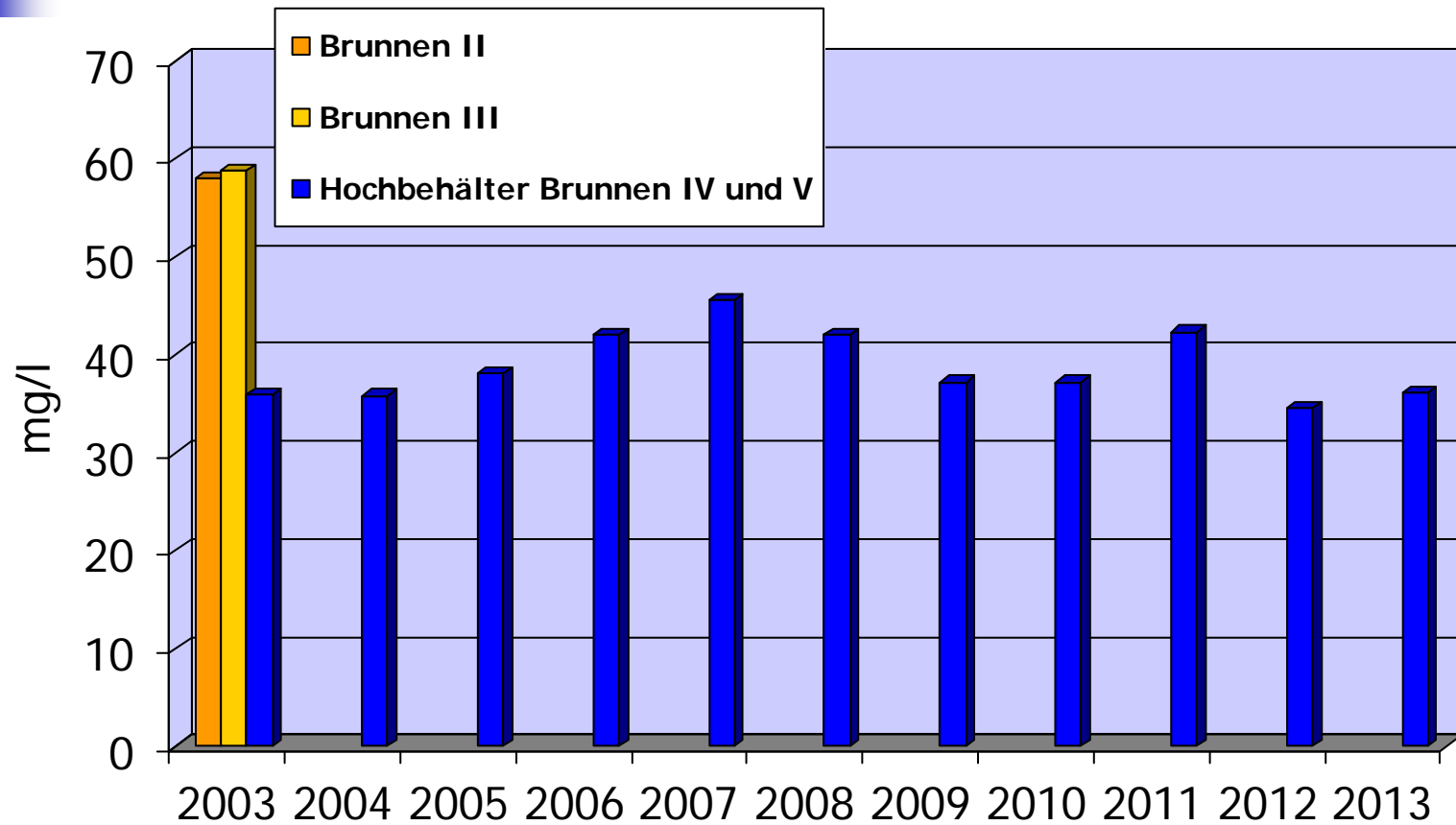

# Nitratwerte Brunnen Gramschatz

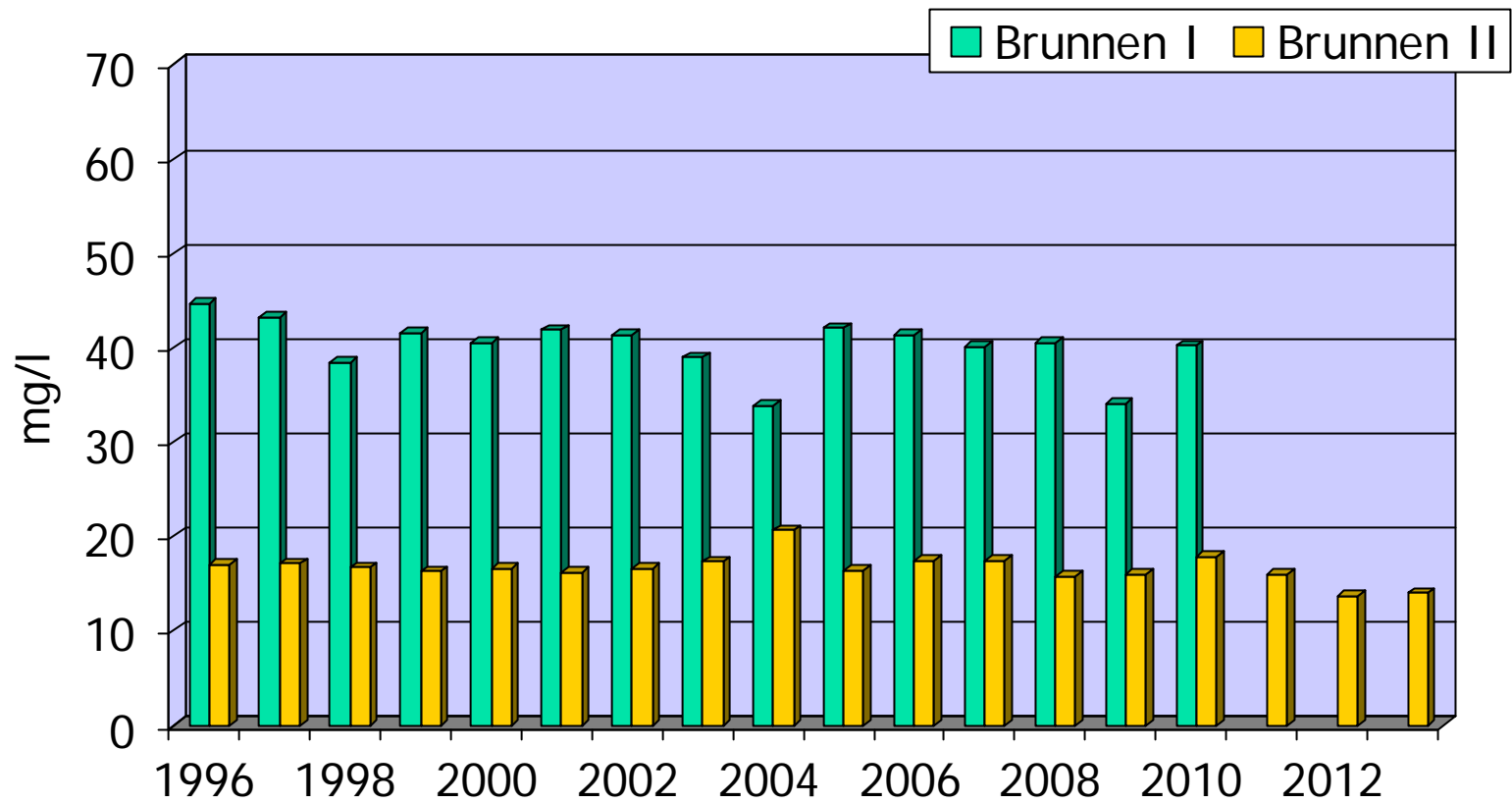



# Wasserrförderung

## Rimpar, Maidbronn und Gramschatz

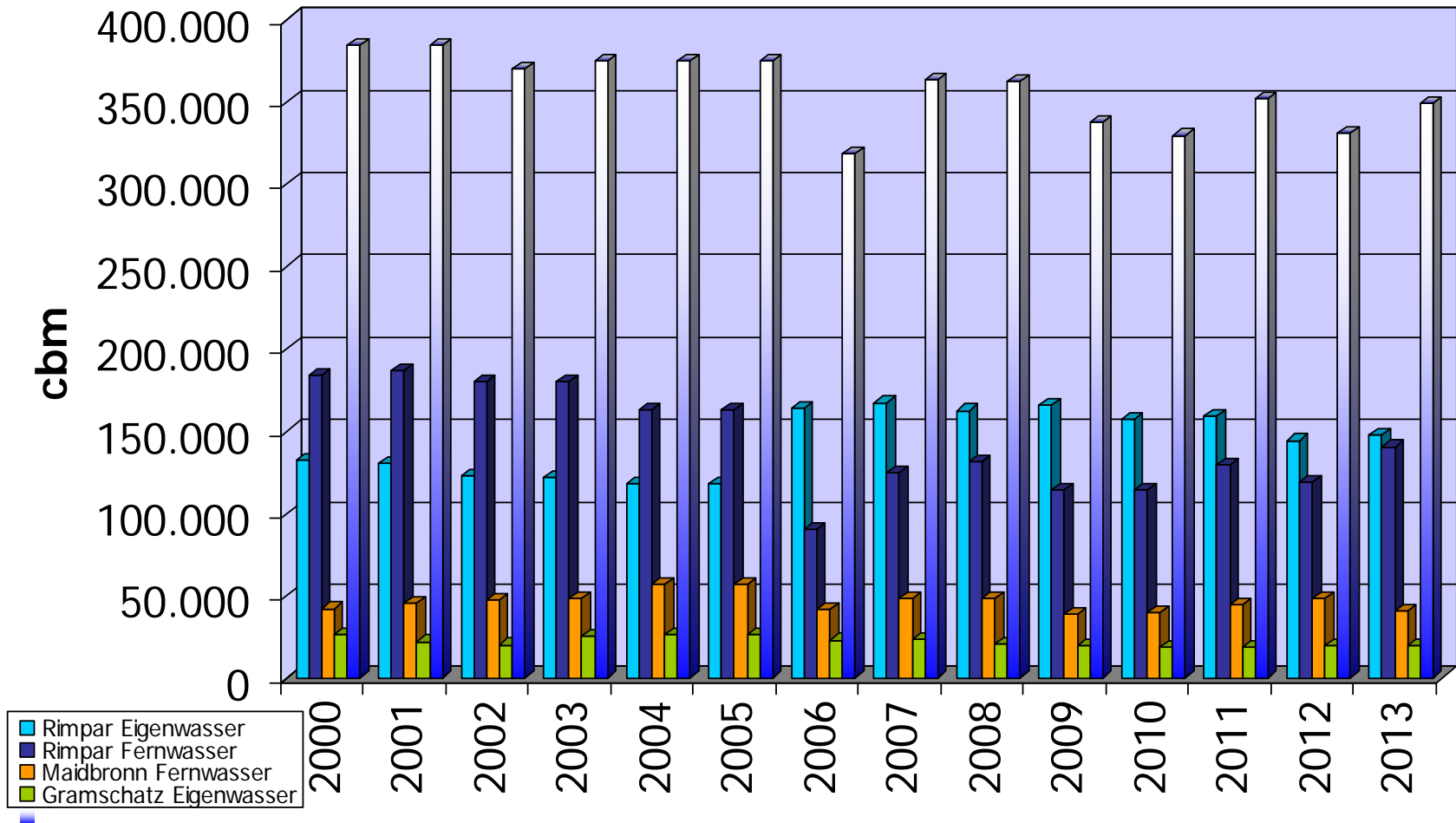

Markt Rimpar

Bürgerversammlung 2014

---

Bauprojekte

# Radweg Gadheimer Tal



# Radweg Gadheimer Tal





# Ausweichbuchten

---



# Wandererhütte Wolfsbild





# Schutzhütte Erddeponie



# Trainingshalle DJK Rimpär





# Trainingshalle DJK Rimpär



# Kirche Rimpar



# Kirche Rimpär



# Friedhof Rimpär





# Friedhof Rimpär



# Friedhof Rimpär



# Friedhof Rimpar



# Ortstafeln





# Maximilian-Kolbe-Schule



# Maximilian-Kolbe-Schule



# Kinderhort in der MKS

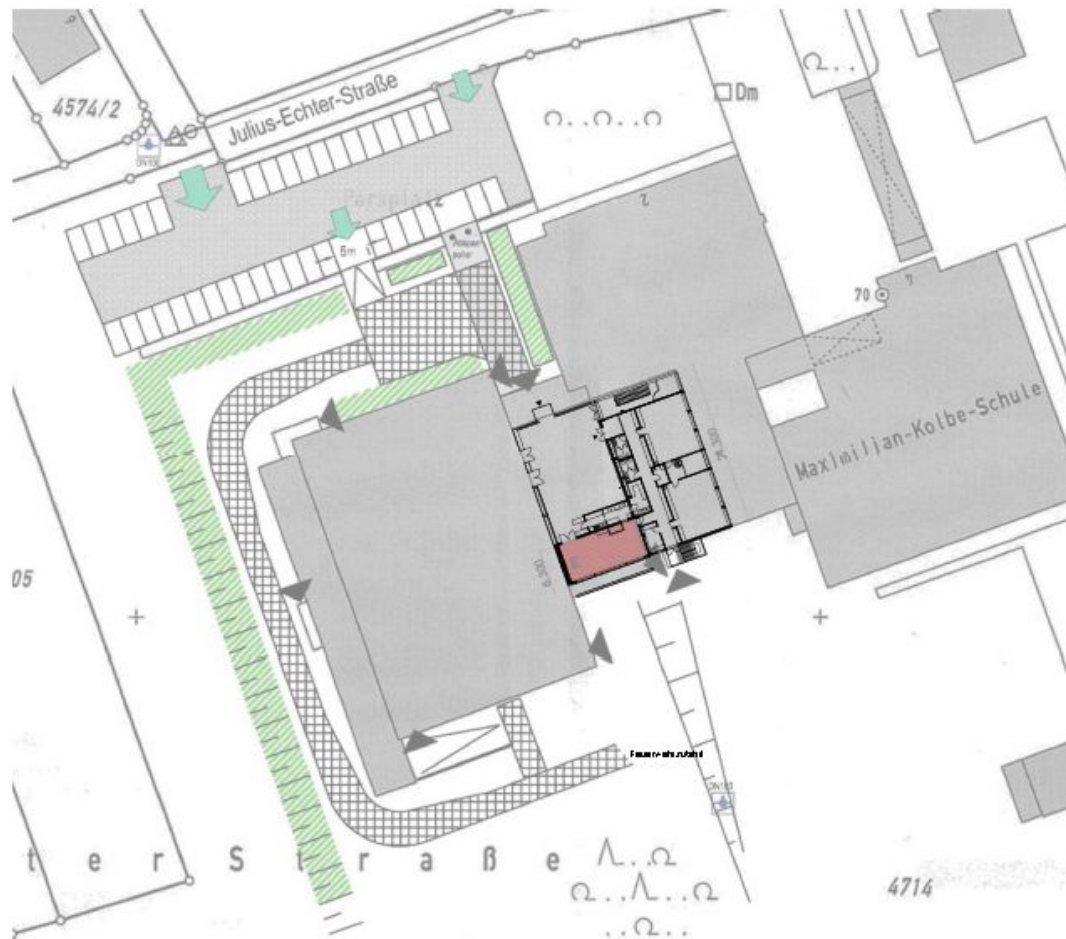

# Kinderhort in der MKS

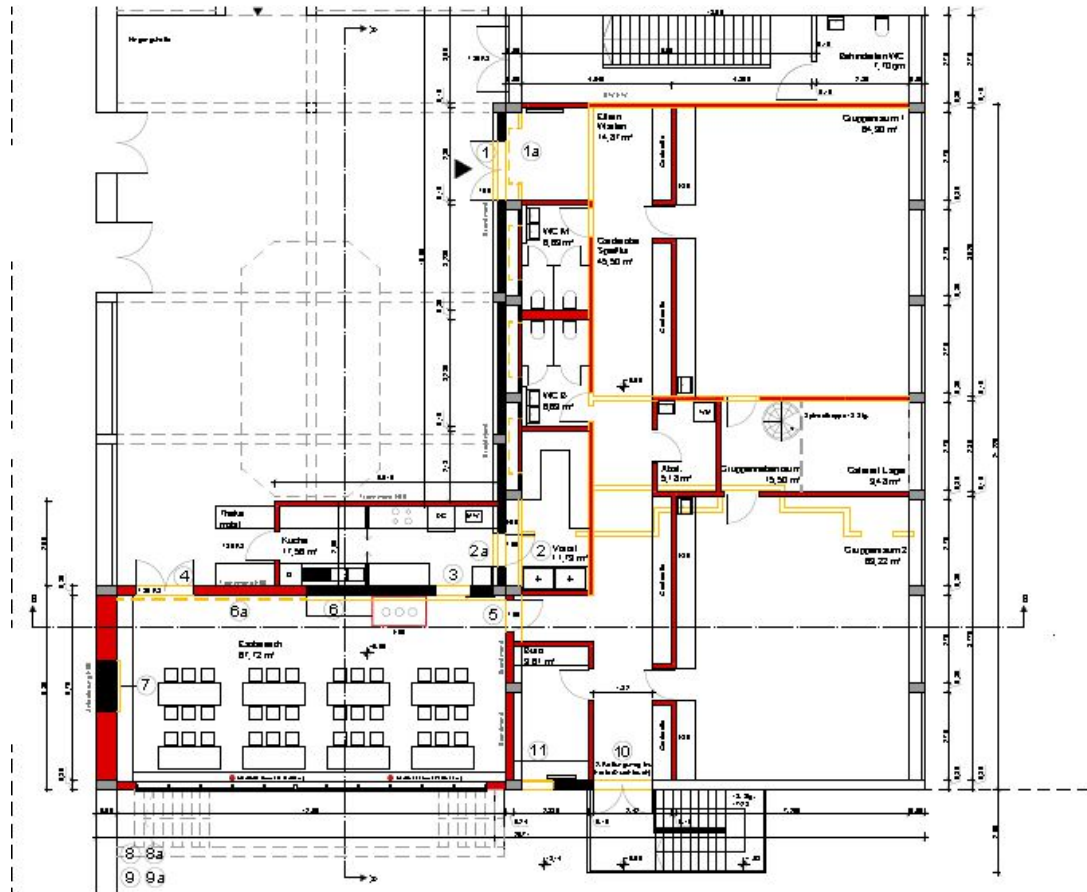

# Kinderhort in der MKS

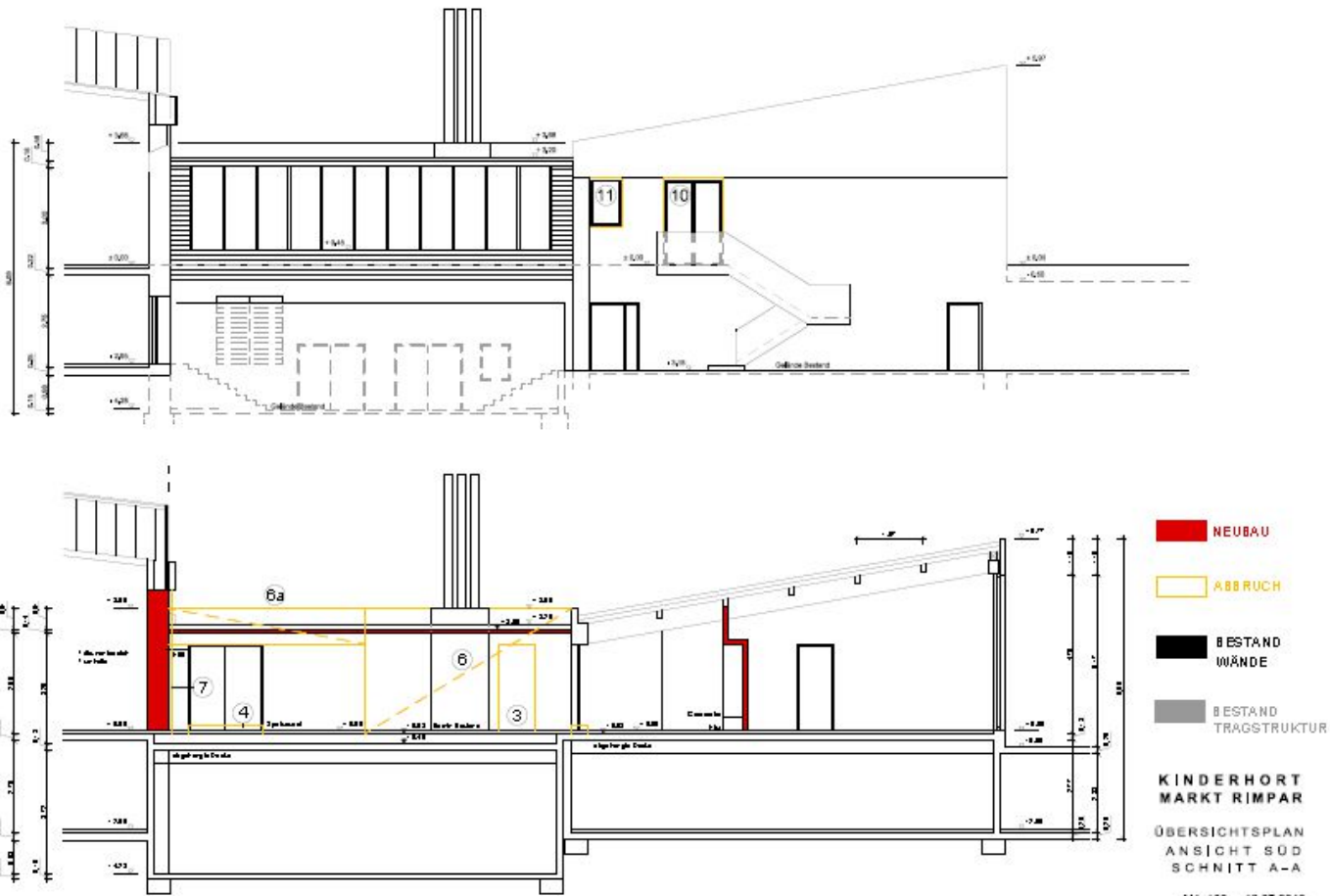

# Kinderhort in der MKS

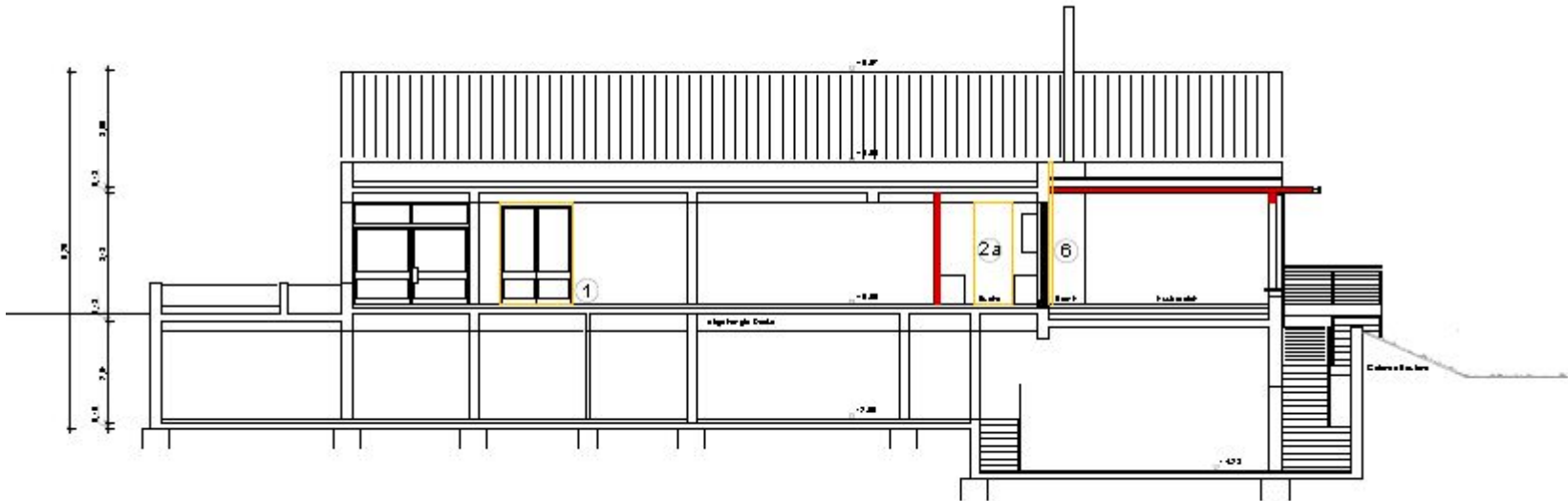

# Grillplatz Rimpär





# Schleifwegstraßen





# Schleifwegstraßen



# Prioritätenplan

Gemeinderatssitzung am 21.11.2011  
Sanierung der Straßen im Wohngebiet "Am Schleifweg"

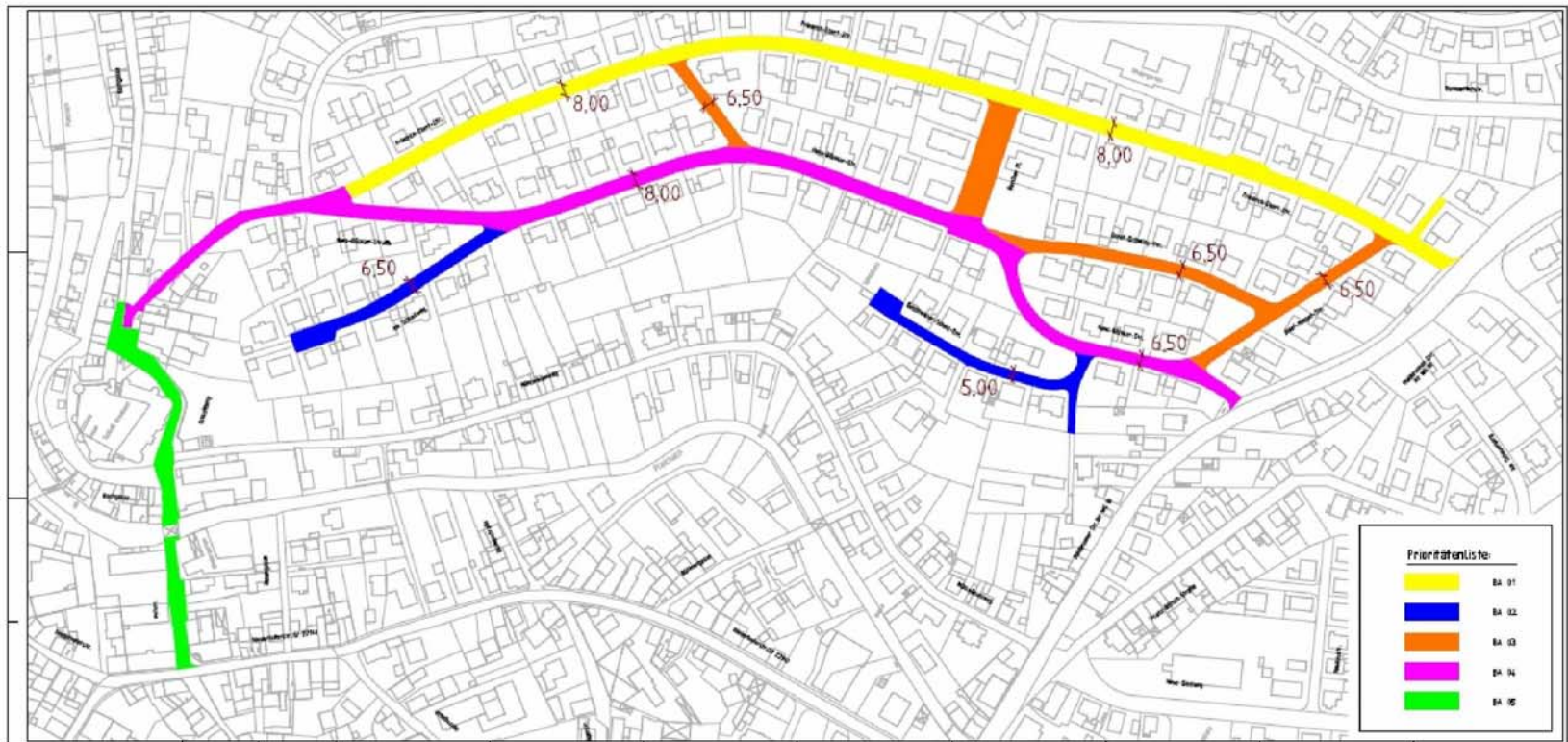

Tiefbautechnisches Büro Köhl Würzburg GmbH  
Konradstraße 9, 97072 Würzburg



Anwesen Bachgasse Fl.Nr. 392

Bestandsaufnahme



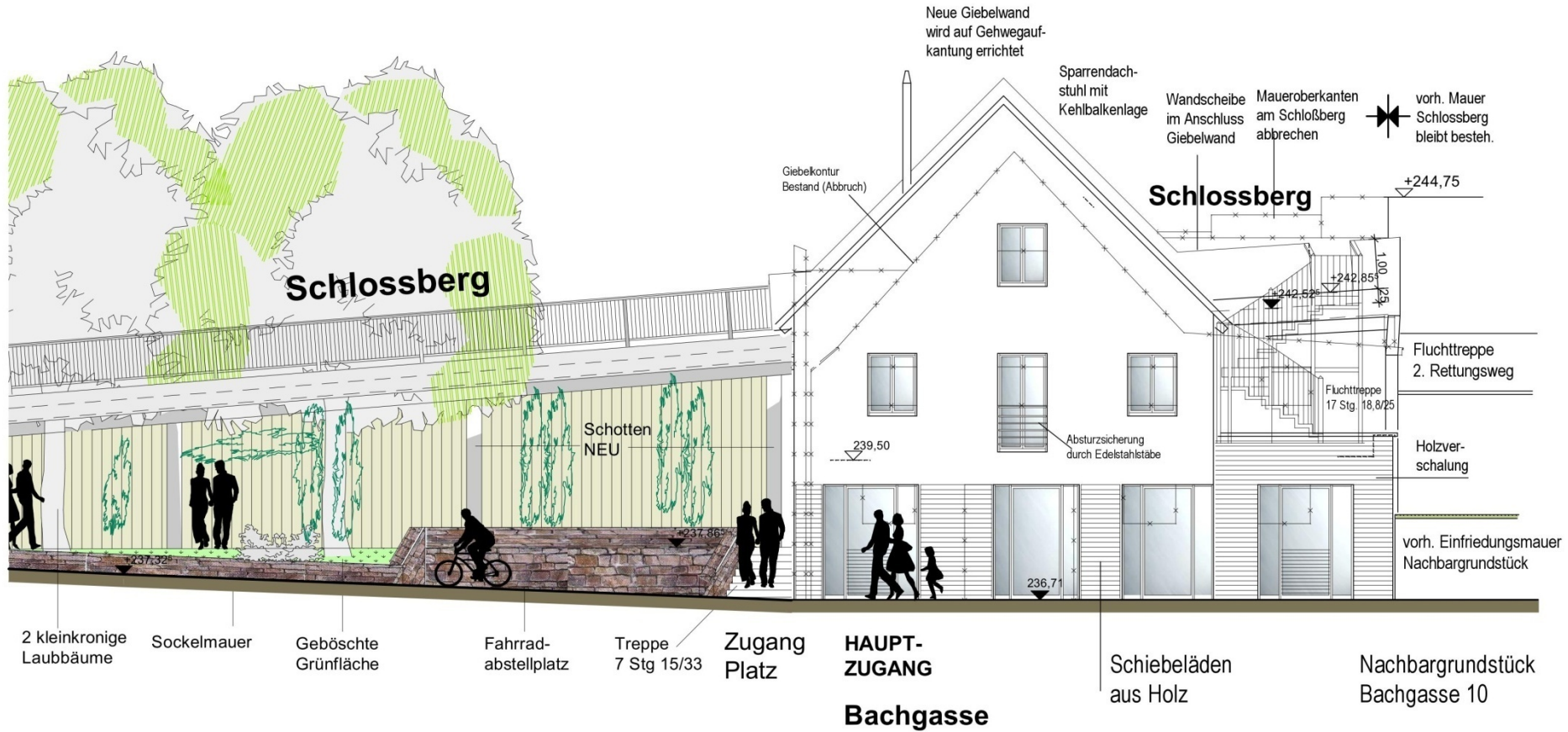

Maßnahme Aussenanlage,  
siehe separate Planung

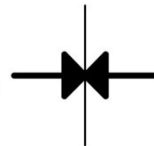

**ANSICHT NORDEN**

Maßnahme Jugendheim



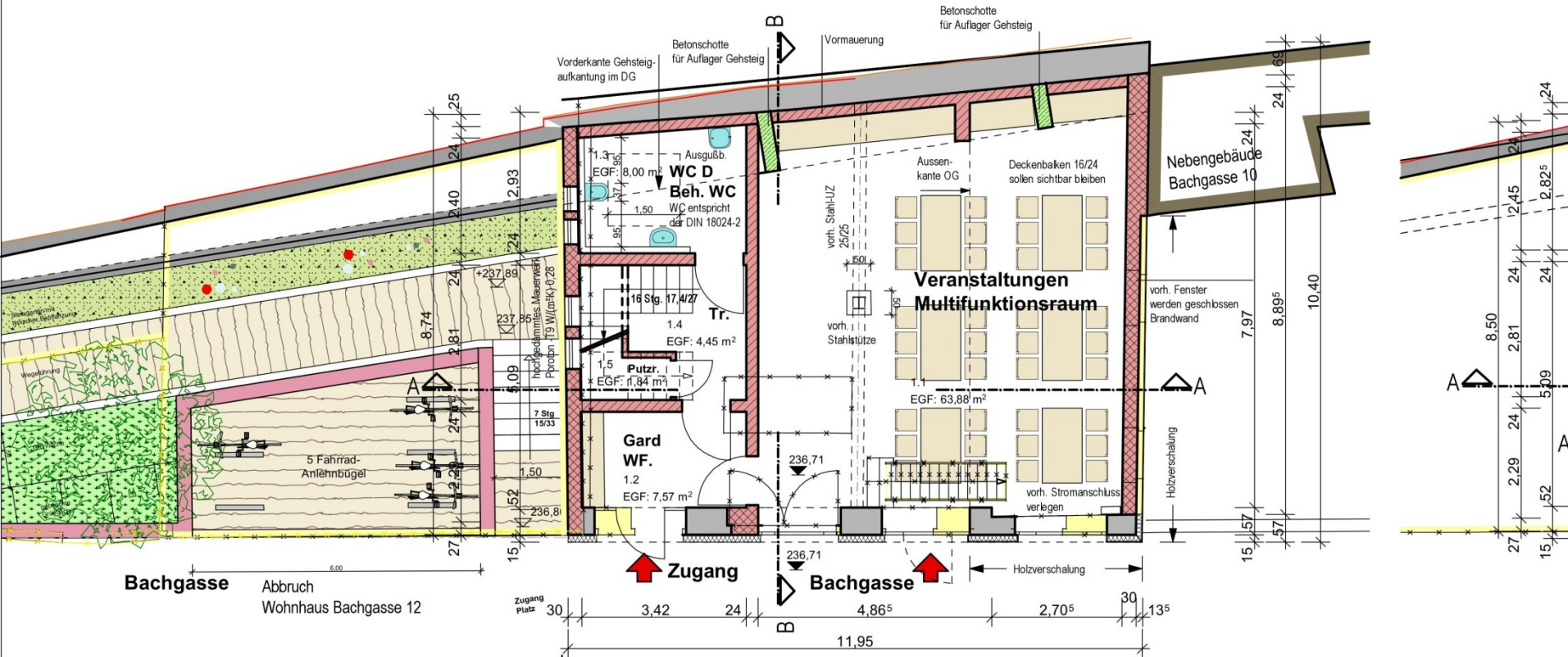

Maßnahme Aussenanlage,  
siehe separate Planung



Maßnahme Jugendheim  
**ERDGESCHOSS**

# Ausbau Bachgasse Variante 1

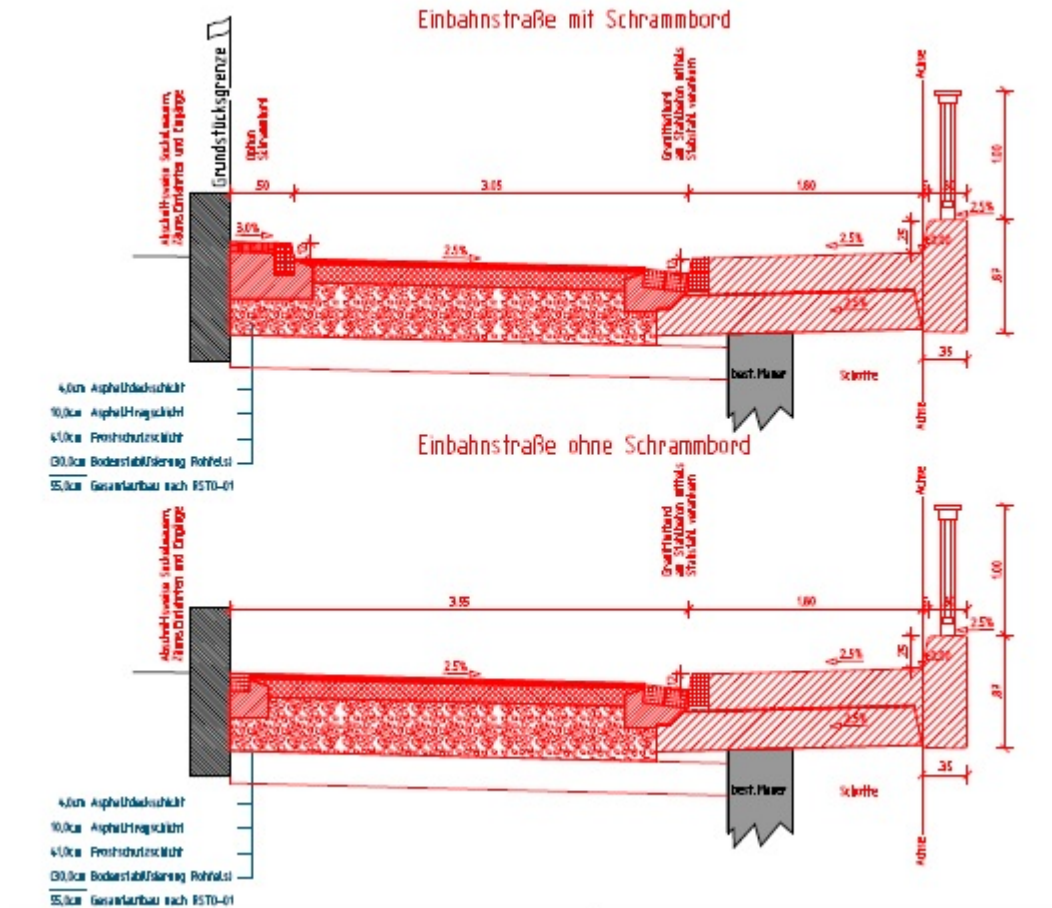

# Ausbau Bachgasse Variante 2

Plangleicher Ausbau mit Mehrzweckstreifen

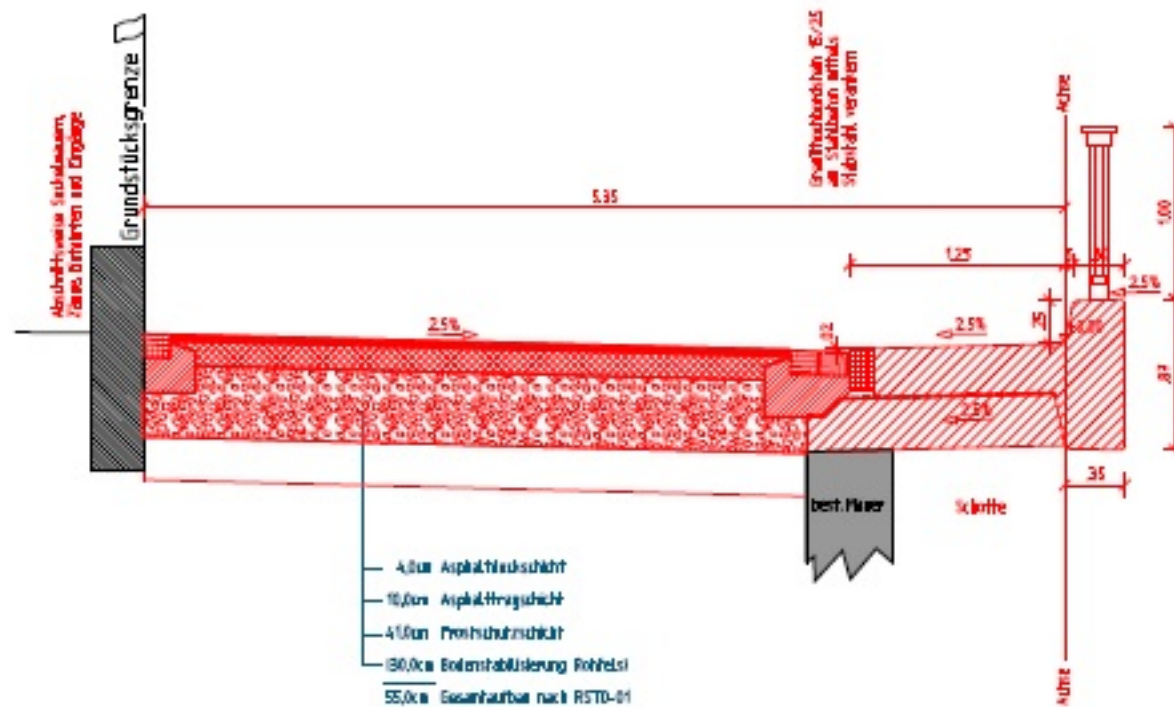

# Weinerlebnisweg Kobersberg







# Kobersberg

---

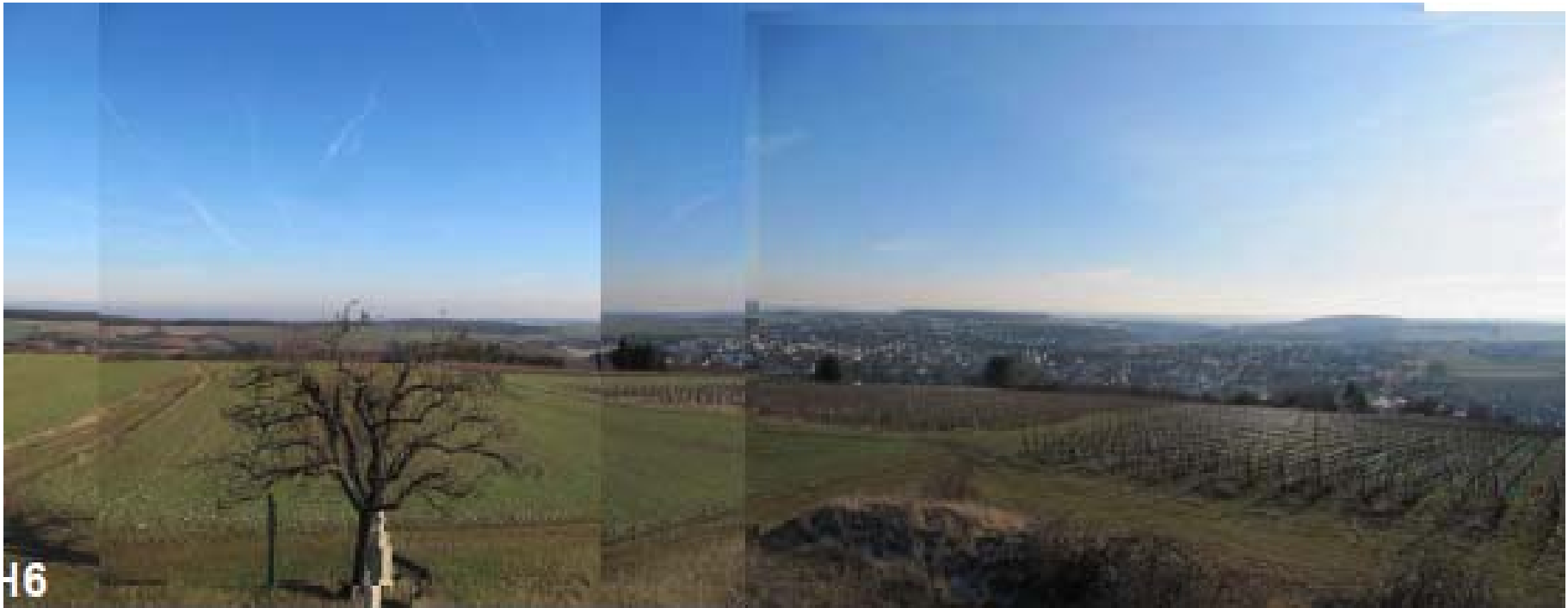

# Kobel

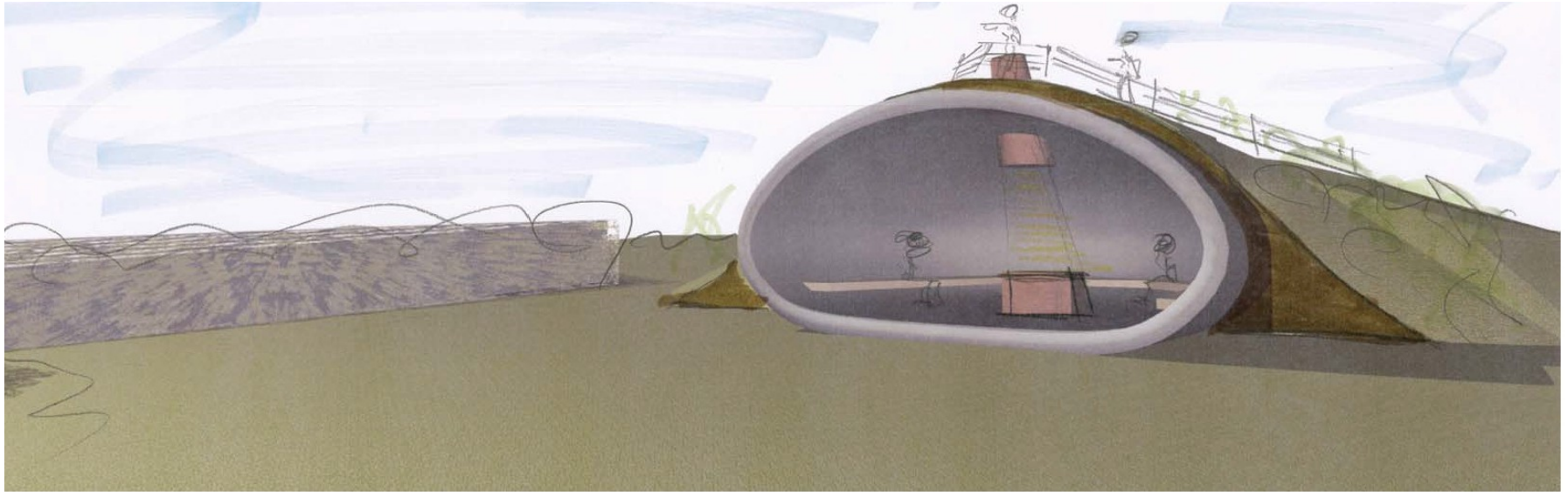

# Kobel

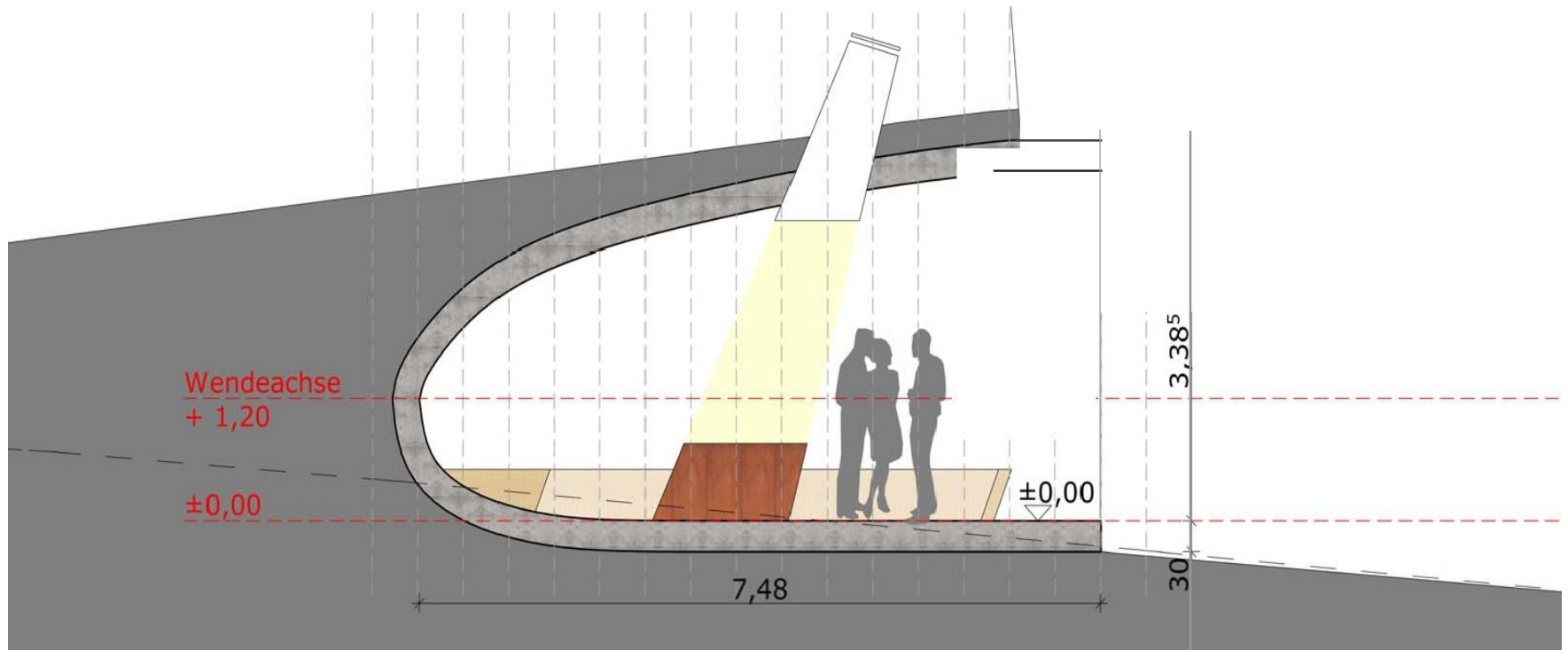

# Kobel



# Kobel







altersgerechtes  
Wohnen in der  
Niederhoferstraße

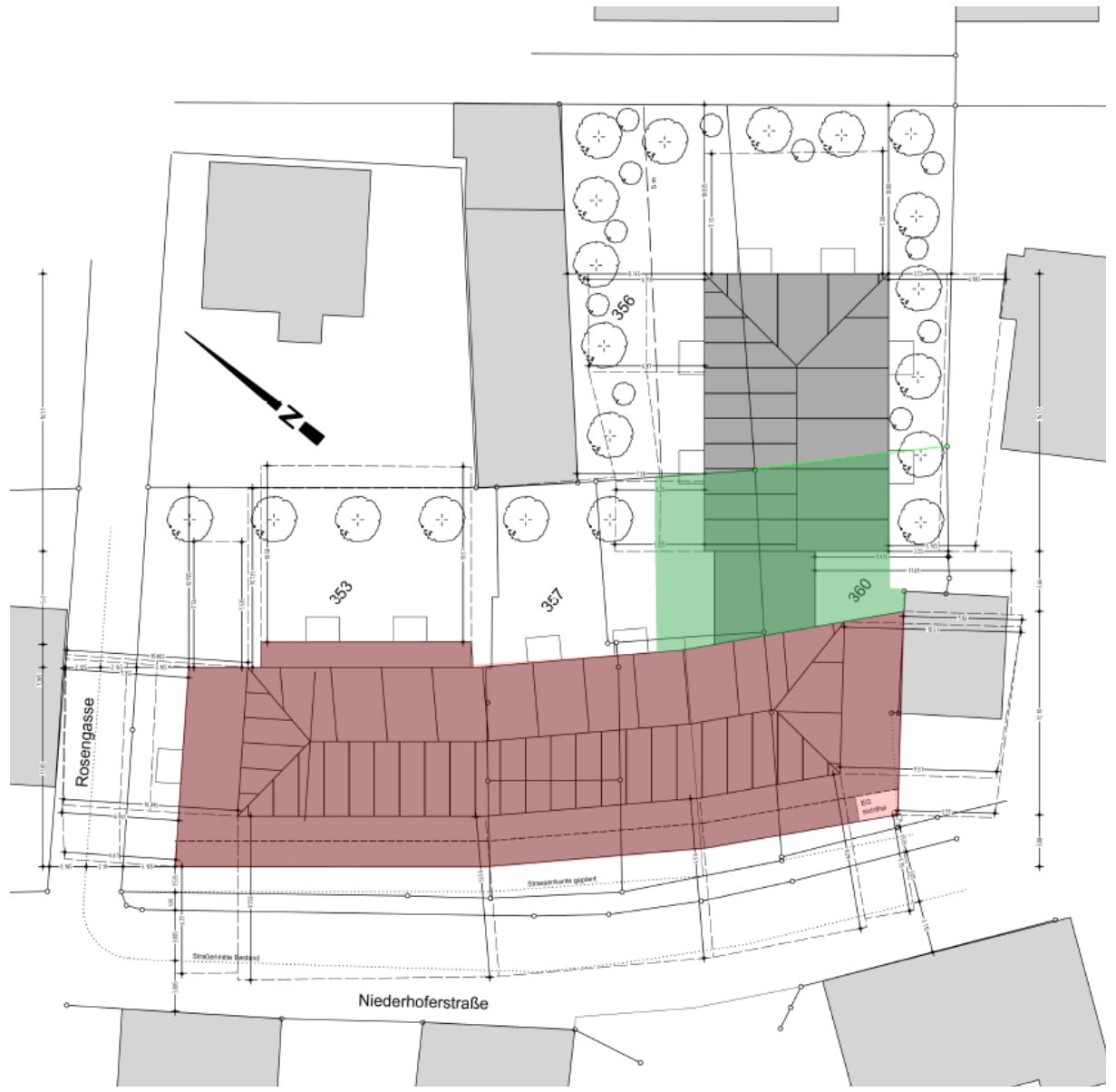





# Altortsanierung Rimpar





# Neue Ortsmitte



# Neue Ortsmitte



# Neue Ortsmitte - Brücke

Längsschnitt "Brücke Hofstraße"

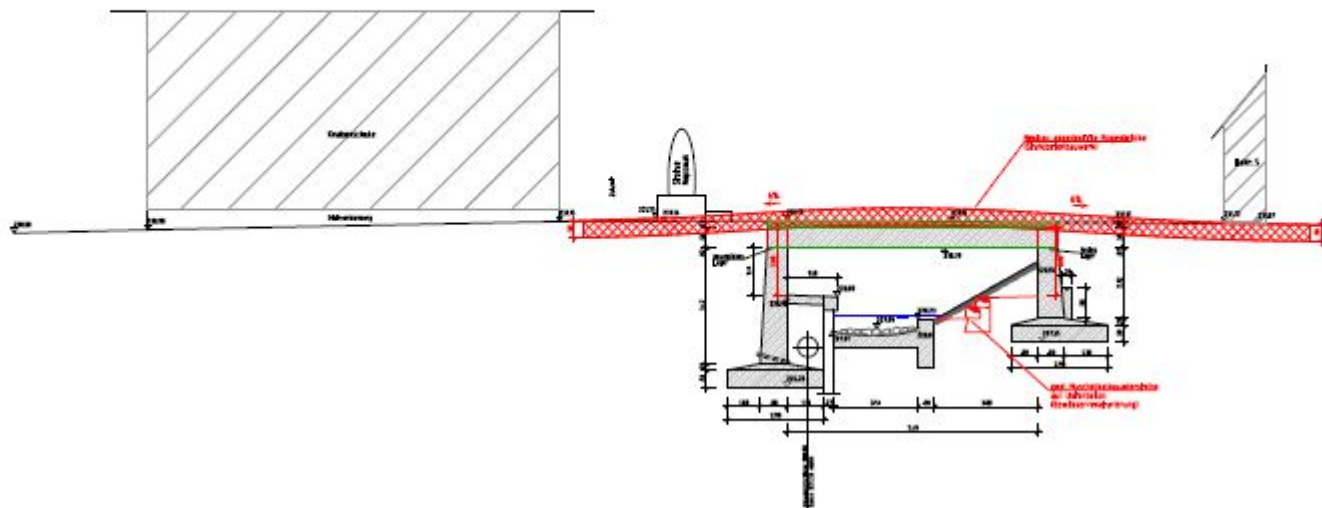



Markt Rimpar

Bürgerversammlung 2014



---

Verkehrsentwicklung

# Umgehung

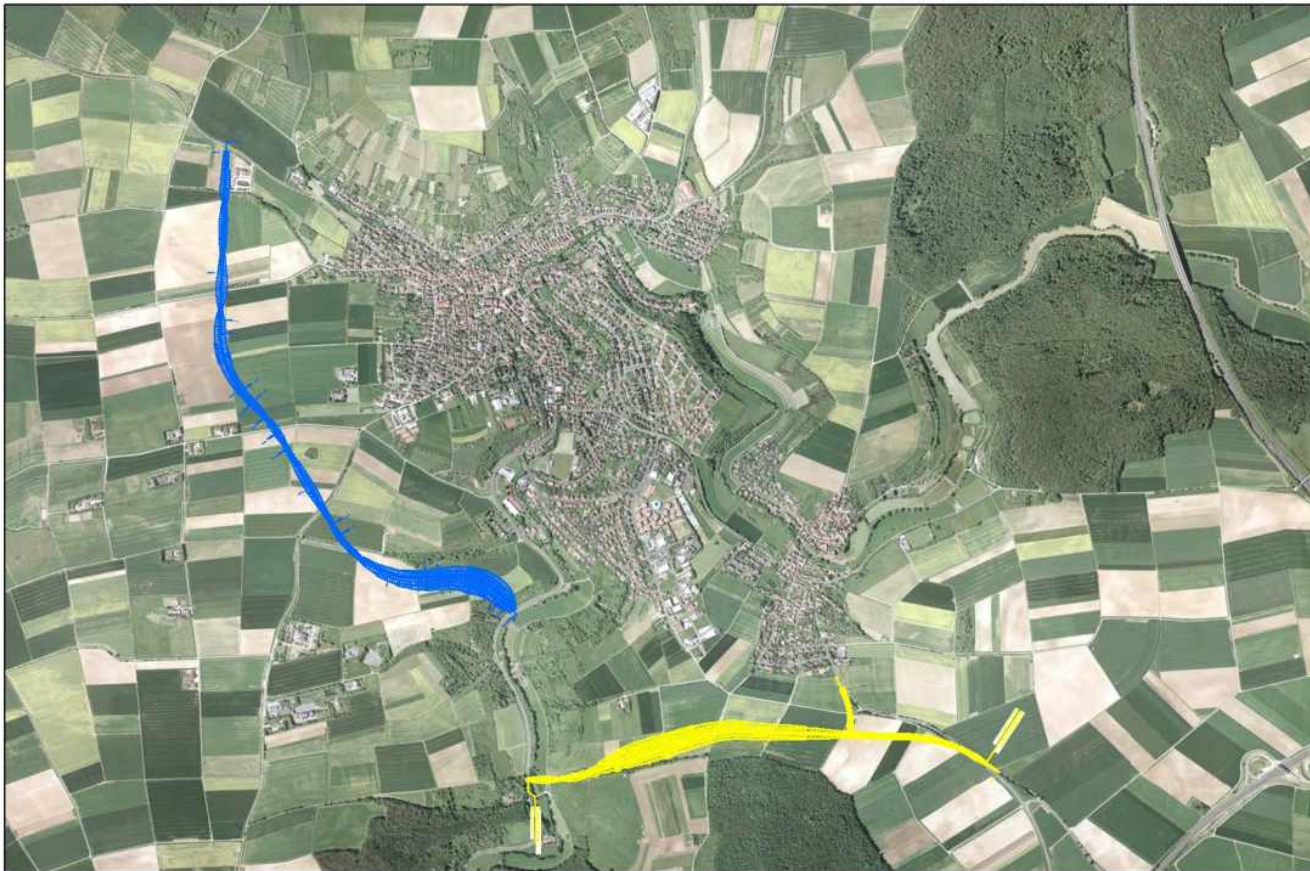



# Umgehung

Geplante Ortsumgehung Rimpar





# Schwimmbad



# Schwimmbad



ANSICHT NORDEN



ANSICHT OSTEN

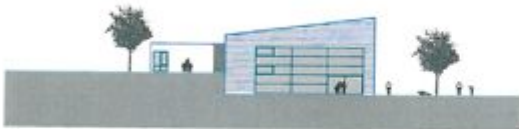

ANSICHT SÜDEN



ANSICHT WESTEN

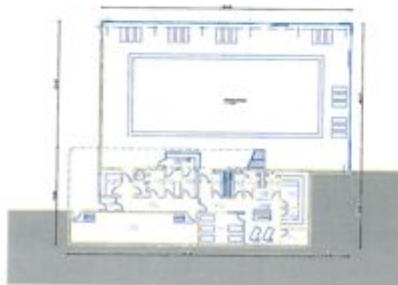

ERDGESCHOSS / HALLENNIVEAU

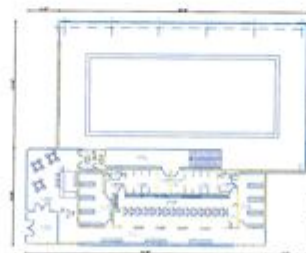

OBERGESCHOSS / EINGANGSNIVEAU



SCHNITT

# Friedhof Maidbronn Urnengräber



# Urnengräber Maidbronn





# Am Bickelsgraben, Maidbronn



# Friedhof Gramschatz Urnenwand



# Urnengräber Gramschatz





# Gramschatz Stationsweg



# Gramschatz Stationsweg



# Gramschatz Stationsweg



# Feuerwehrgerätehaus Gramschatz





# Feuerwehrgerätehaus Gramschatz







# Baugebiet Winkelgasse



# Baugebiet Winkelgasse



# Wasserversorgung Gramschatz

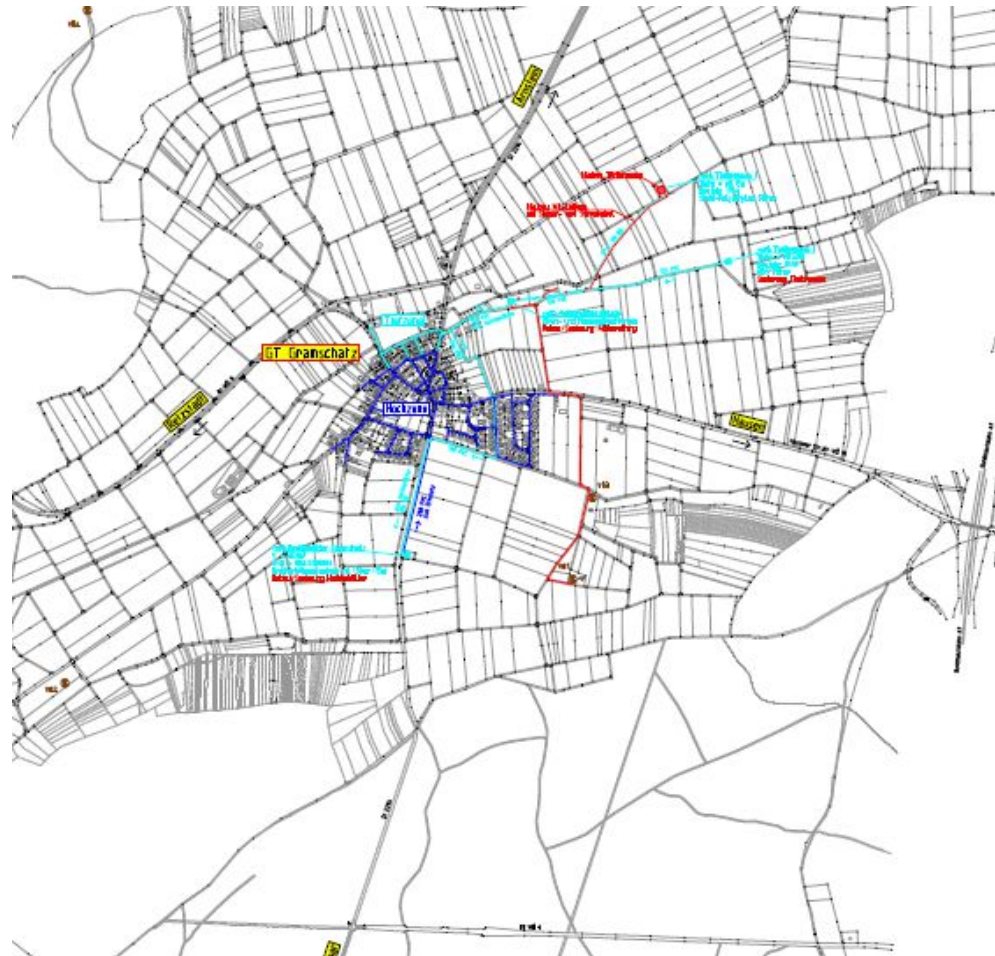

# Bürgerwindpark



Bürgerwindpark  
Jobsthaler Höhe eG



Stand: 26. September 2012

# Windparkprojekt





Markt Rimpf

Bürgerversammlung 2014

---

Vielen Dank für Ihre  
Aufmerksamkeit

Kurze Pause